Հայկական գիտահետազոտական հանգույց
Armenian Research & Academic Repository

Սույն աշխատանքն արտոնագրված է «Ստեղծագործական համայնքներ ոչ առևտրային իրավասություն 3.0» արտոնագրով

This work is licensed under a Creative Commons Attribution-NonComercial 3.0 Unported (CC BY-NC 3.0) **license.**

Դու կարող ես.

պատճենել և տարածել նյութը ցանկացած ձևաչափով կամ կրիչով

ձևափոխել կամ օգտագործել առկա նյութը ստեղծելու համար նորը

You are free to:

Share — copy and redistribute the material in any medium or format

Adapt — remix, transform, and build upon the material

372·5
9-23

20427

1859

2010

№ 2002

3725
9--23

ԲԱՐԵՎԱՐԱԼ ԳԵՂԱՐՔԱԳԻՐ Հայերէն

1859.

ԵՐԿՐՈՐԴ ՏԻՊ

Calligraphie Arménienne par A. CALFA Fondateur & Directeur du Collège National Arménien à Paris

Seconde Edition.

Gravée par GIRAULT, à Paris

0143 - 12/12/6

700
7-գա
372.5
9-93

ՀԱՅԿԱԿԱՆ

ՊԵՏԱՐԱՆ

Հրատարակեց

ԱՄԲՐՈՍԻՈՍ ՎԱՐԴԱՊԵՏ ԳԱԼՑԱՅԵԱՆ

Հիմնադիր եւ տնօրէն Հայկազեան տպարանին

1859.

ՀԱՅԿԱԿԱՆ ԳՐԱԴԱՐԱՆ
Армянская Библиотека
С.Р.А.
7/XI-1922
ՄՅԱՍՆԻԿՅԱՆԻ ԱՆՎԱՆ
имени Мясникяна

Gravé par GIRAULT à Paris.

ՓԱՐԻԶԻ ՏԻՊԱՍ

57244-ah

1173

Նոր աշխարհագրական տաղտապ լեզու

ԵՎ

ԱՌ ՄԱՆԿՏԻՆ ՀԱՅԱՍՏԱՆԵԱՅՑ ՀԱՄՕՐԷՆ

Հ. ՍԱՐԳԻՍ Ղարիբյանցի ԲԷՈԳՐԱՖԻԱՆ

Ներքսուեռոյեռ Գիտնական Հնդկական Հայրապետարանի

ԳՐԱՒ Յ ՄԻՆՉՅՈՒՂ

1853

Сопрі

ԵԵՂԱԳԻՐ

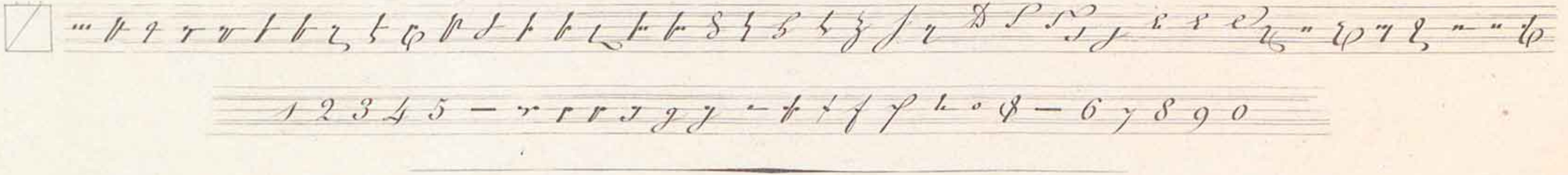

Ալ տարուած մեծ գրգռմամբ մի՛ գրգռուիր։ — Քեռաֆիոն։ Խրատ Հռոմայեցոց։

Ալ խոստում մեծ գրգռմամբ մի՛ գրգռուիր։ — Քեռաֆիոն։ Խրատ Հռոմայեցոց։

Քեռաֆոն ոգեւոր գրգռմամբ մի՛ գրգռուիր։ — Քեռաֆիոն։ Խրատ Հռոմայեցոց։

Ալ խոստում մեծ

ԵՐԵՔԱՏԻՐ.

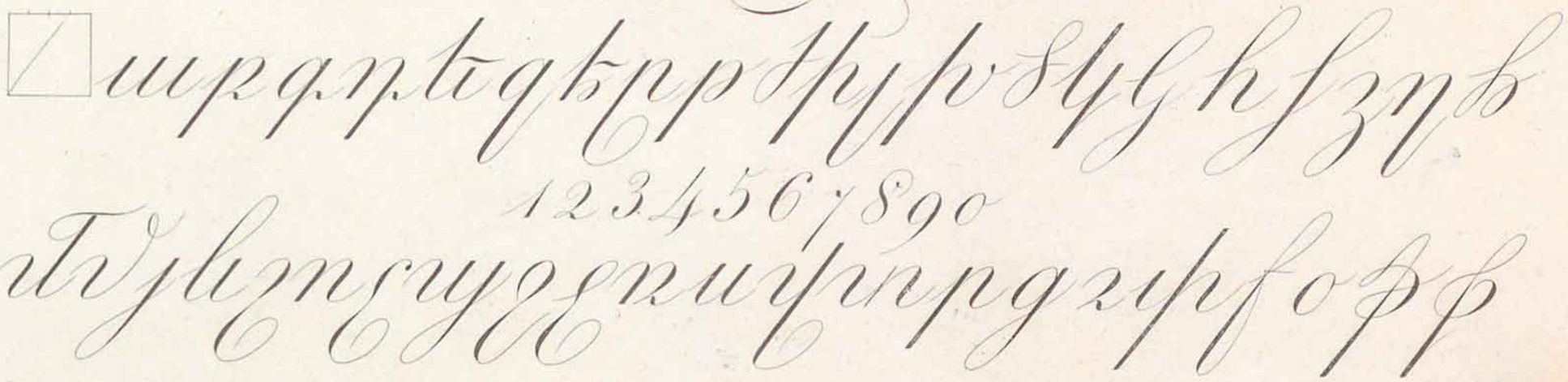

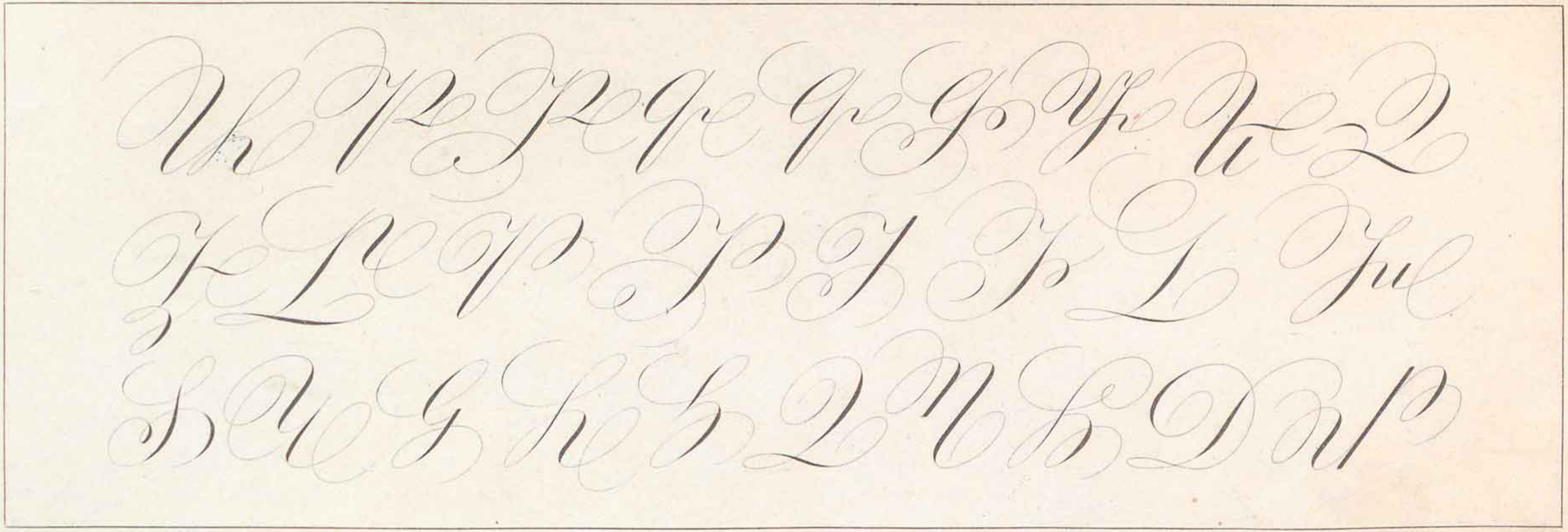

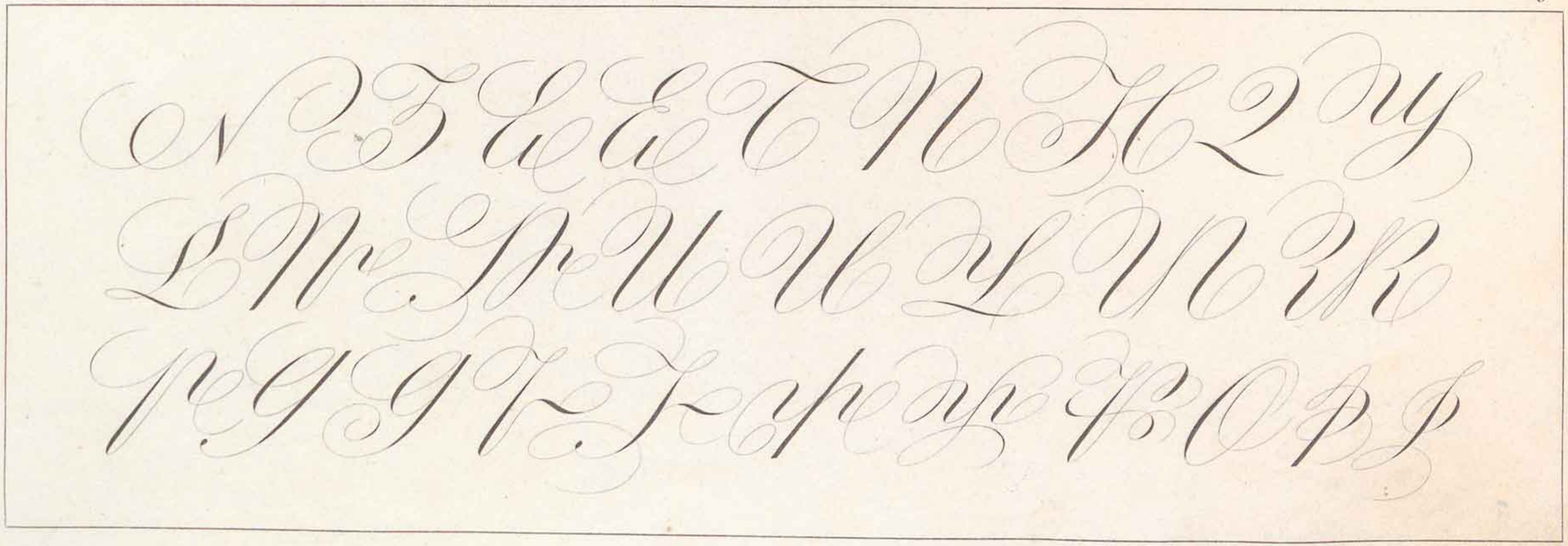

Upptäckt af Amerika af Christofer Columbus.

abcdefghijklmnopqrstuvwxyzåäöABCDEFGHIJKLMNOPQRSTUVWXYZÅÄÖ

Upptäckt, äfven af en man som icke är en man av stora talanger
kommer att uppfylla en av de mest betydelsefulla av alla
tänkbara uppgifter under förutsättning att han är en
Columbus.

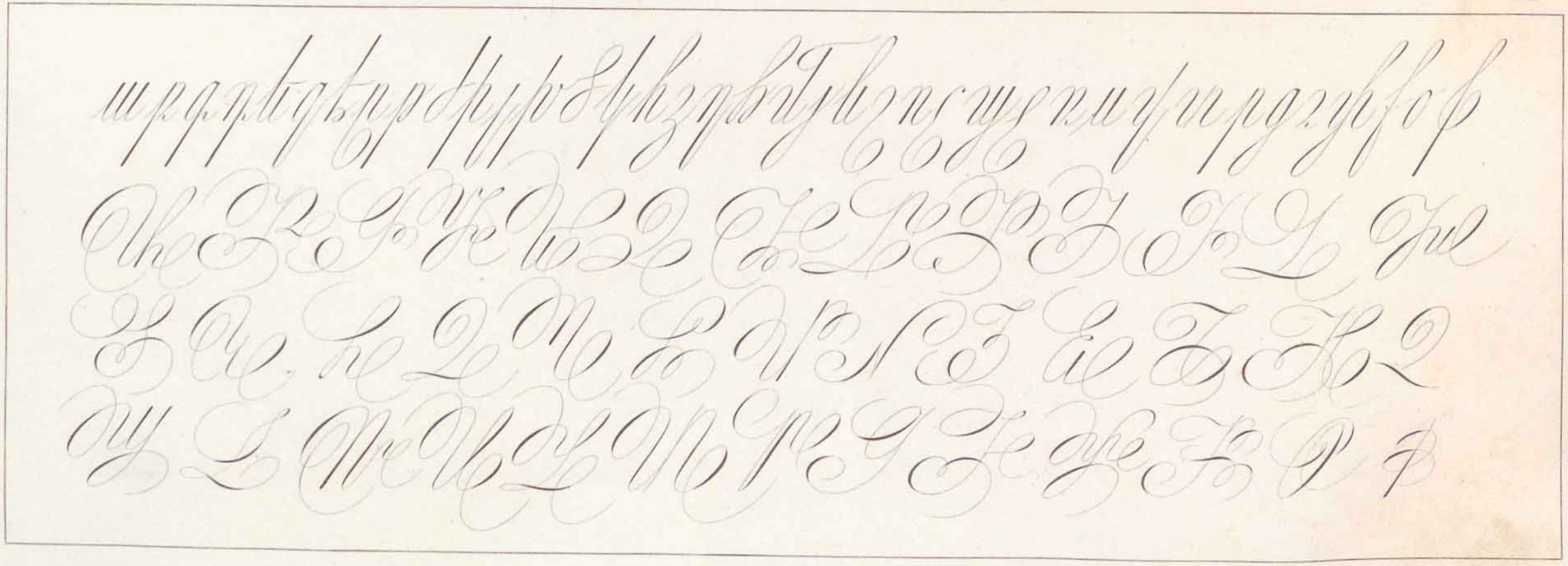

Hamb pilnowznpłonde bgłyszy Ablawzb: Do
Hpyłamb, gopuwffgde płyn Hapnzpłonde Lop fnzd: Hpnuf.
Abzmbg Jenzhpypłamb ilf płer wnbłpgłu, bez ilf jwzbłyde gpymugpu:
Nf jpłłpp fzpłez gwnzpzd p wnde fnzd, bez ilf błłpnumwn płyn Lwzmyn fu: Nf
Do płyn bez bpyg nzpwp wnbłde gnłpper, bez fwb płpłpwnde ifpnzłłe hwbłbmzny: — Lmzpwmpnzypzb. Fd

ԲՈԼՈՐԱԳԻՐ

ա բ գ դ ե զ է ը թ ժ ի լ
խ ծ կ հ ձ ղ ճ մ յ ն շ ո չ պ
ջ ռ ս վ տ ր ց ւ փ ք օ ֆ

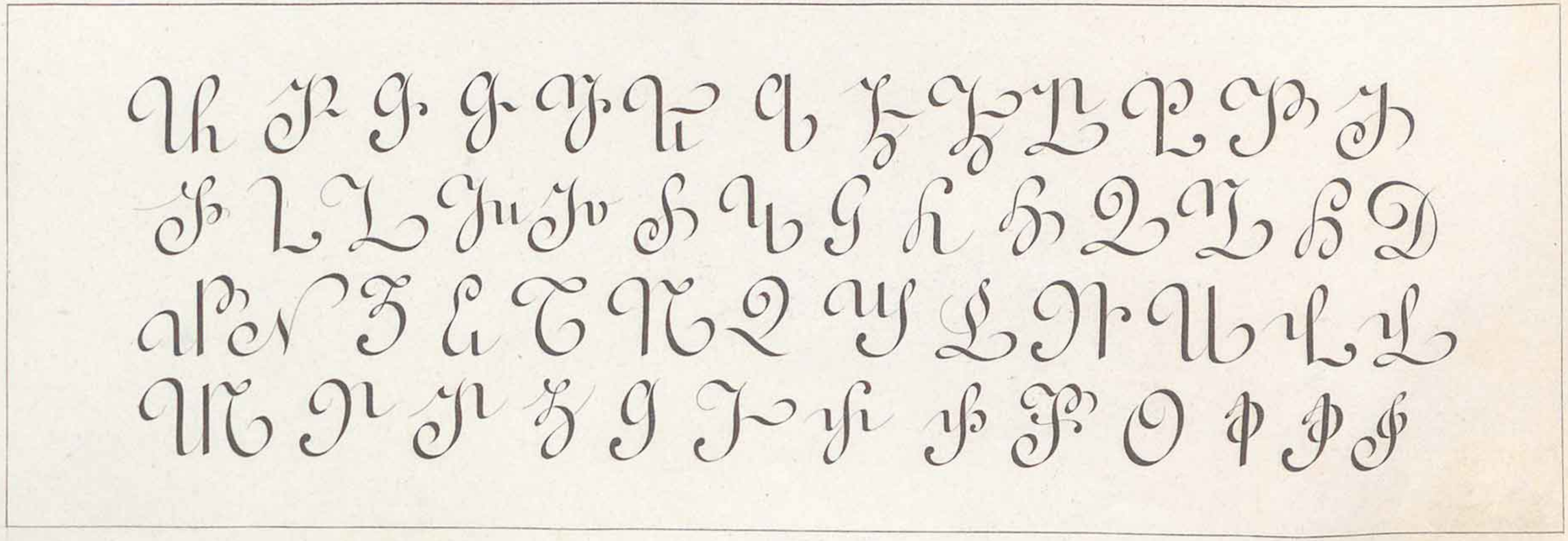

Որ ոչն է ձեր թշնամի՛ն իմ Յողով է։
Լաւ է Յոյր աչքն իսկ ելոյր ամոթ։ Ողորմի.

Օ՜խ եղկելիս, զի իսկ զբաղումն ցաւս լաւ է դոռն։ 1234567890.

Ամէն է աչքն Աստուծոյ իսկ զամենայն ծնողութեան երկիւղոր։ Նոյն ասկաւ թիւզ պիտոյ է։

ԱԲԳԴԵԶ

ԱԲԳԴԵԶԷԹԺԻԼԽԾԿՀՁՂՃՄՅՆՇՈՉՊ
ՋՌՍՎՏՐՑՒՓՔՕՖ. 1234567890

Տամ Էաղերի ջոյ ֆեր։ Ալ հաւարեցեցէք ի ոյսմ՝ ֆոն հիցէ։

Հ.Սոցիալիստական Խորհրդային Հանրապետություն
Հայաստանի Գրական Թանգարան
Հանրային Գրադարան
7/XI 1922

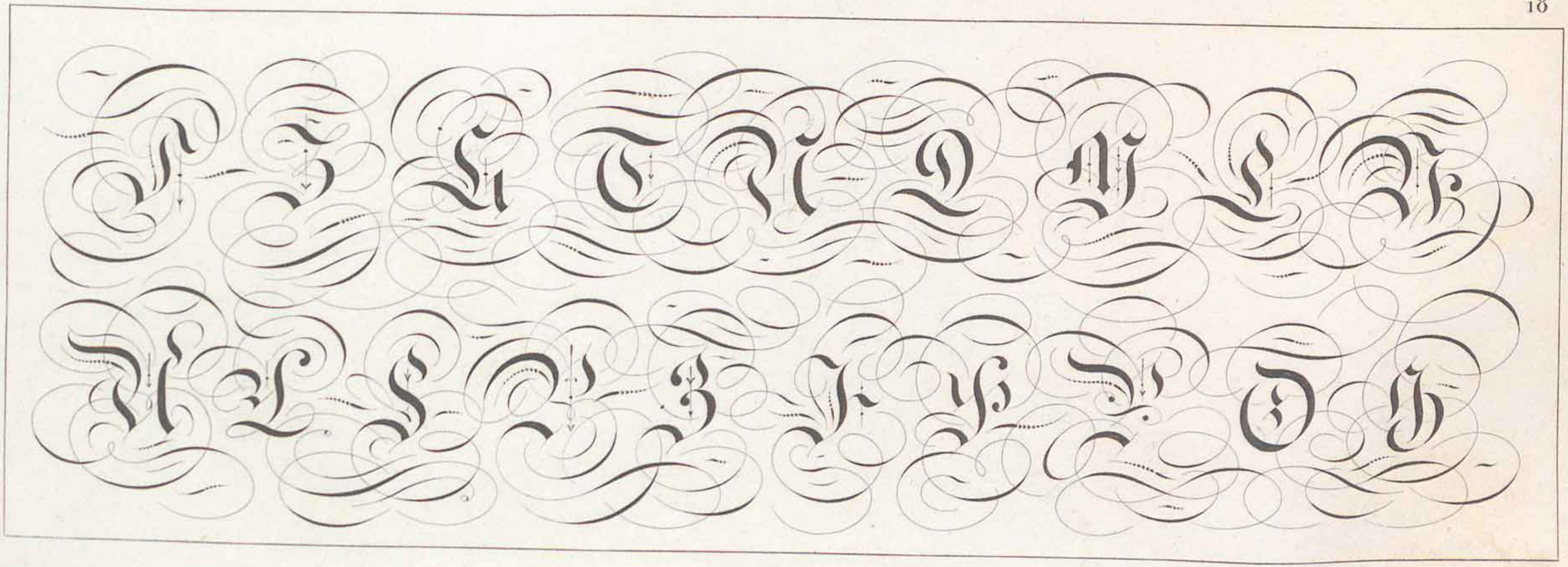

ա բ գ դ ե զ է ը թ ժ ի լ խ ծ կ հ ձ ղ ճ մ յ ն շ ո չ պ ջ ռ ս վ տ ր ց ւ փ ք օ ֆ - Ա Բ Գ Դ Ե - 1 2 3 4 5 6 7 8 9 0

Զ Է Ը Թ Ժ Ի Լ Խ Ծ Կ Հ Ձ Ղ Ճ Մ Յ Ն Շ

Ո Չ Պ Ջ Ռ Ս Վ Տ Ր Ց Ւ Փ Ք Օ Ֆ

Բարեբարեալ Հայրապետաց անունքն։

Սակայն ի յետոյ կոյսցի յոր ոչնոմուոր։ Եւ զկնի յսն։

Յայսմ ծանոյցեալն ոսկեգրեալսն եթէ յսն Գրիգորիսն եմ. եթէ սրբոյցն զնշանակս։

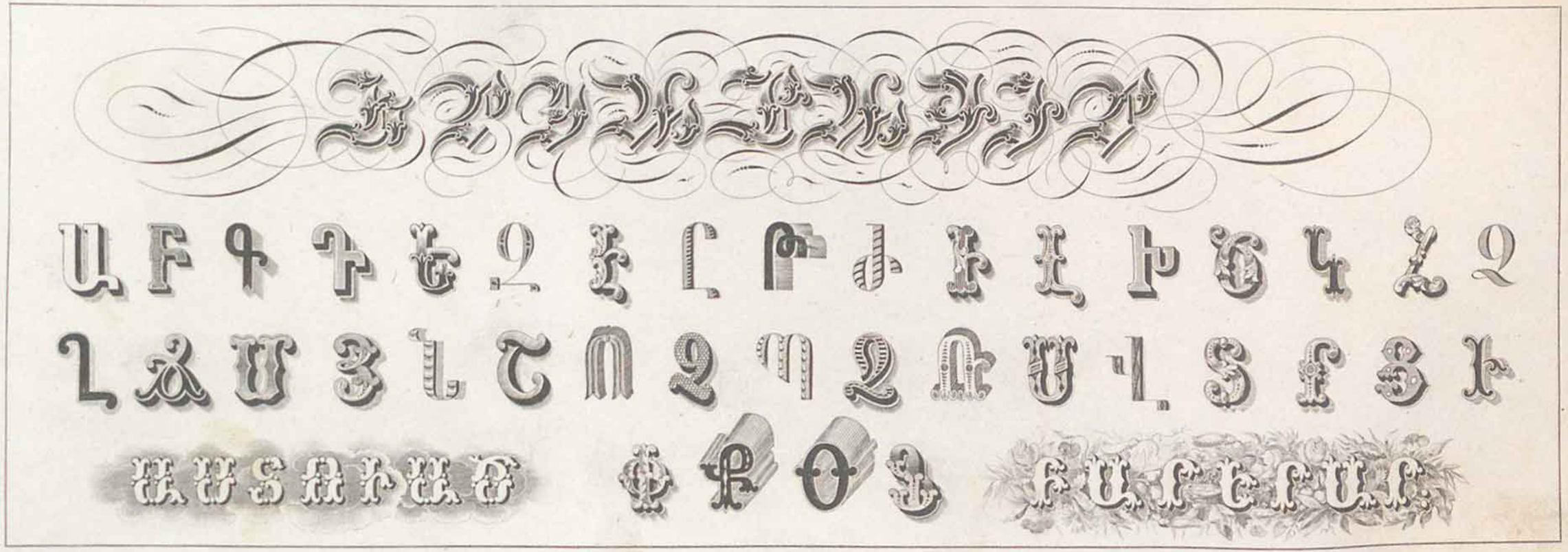
ԱԲԳԴԵԶԷԸԹԺԻԼԽԾԿՀՁ
ՂՃՄՅՆՇՈՉՊՋՌՍՎՏՐՑՒՓ
ՔՕՖ

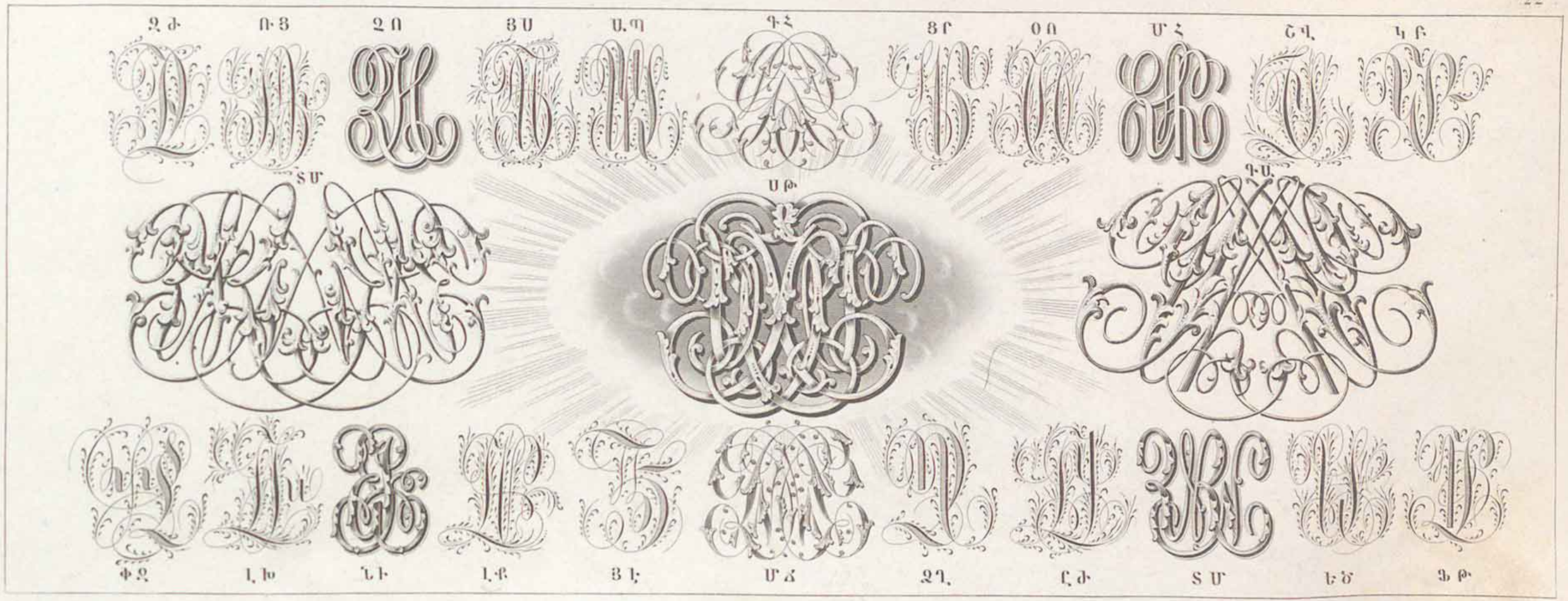
Զ Ժ
Ռ Ց
Ջ Ռ
Ց Ս
Ս Պ
Գ Հ
Ց Ր
Օ Ո
Մ Հ
Շ Վ
Կ Բ
Տ Մ
Ս Թ
Գ Ս
Փ Ջ
Լ Խ
Ն Ւ
Լ Ք
Ց Ի
Մ Ձ
Ջ Ղ
Ը Ժ
Տ Մ
Ւ Ծ
Ֆ Թ

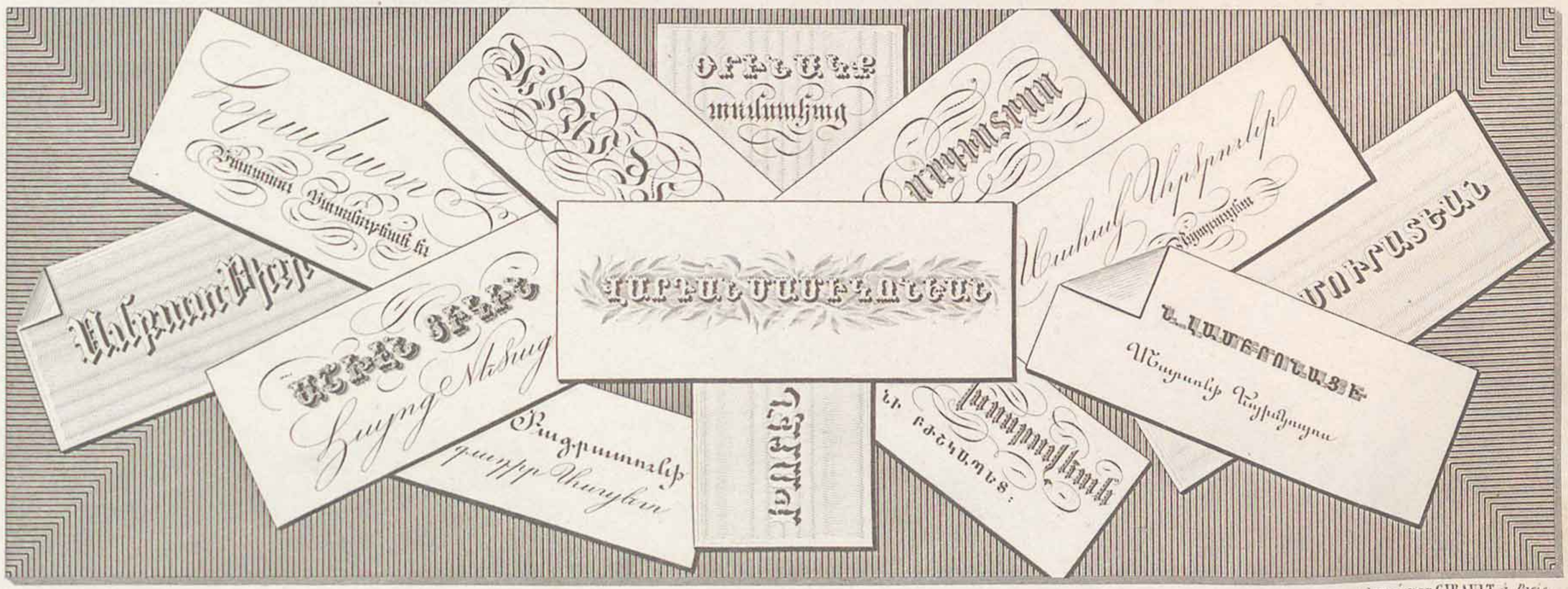
Գրատուն
Գրատարածում եւ գրավաճառութիւն
Գրատարածում
Գրավաճառութիւն
Գրատարածում
Գրավաճառութիւն
Գրատարածում

Anglaise posée

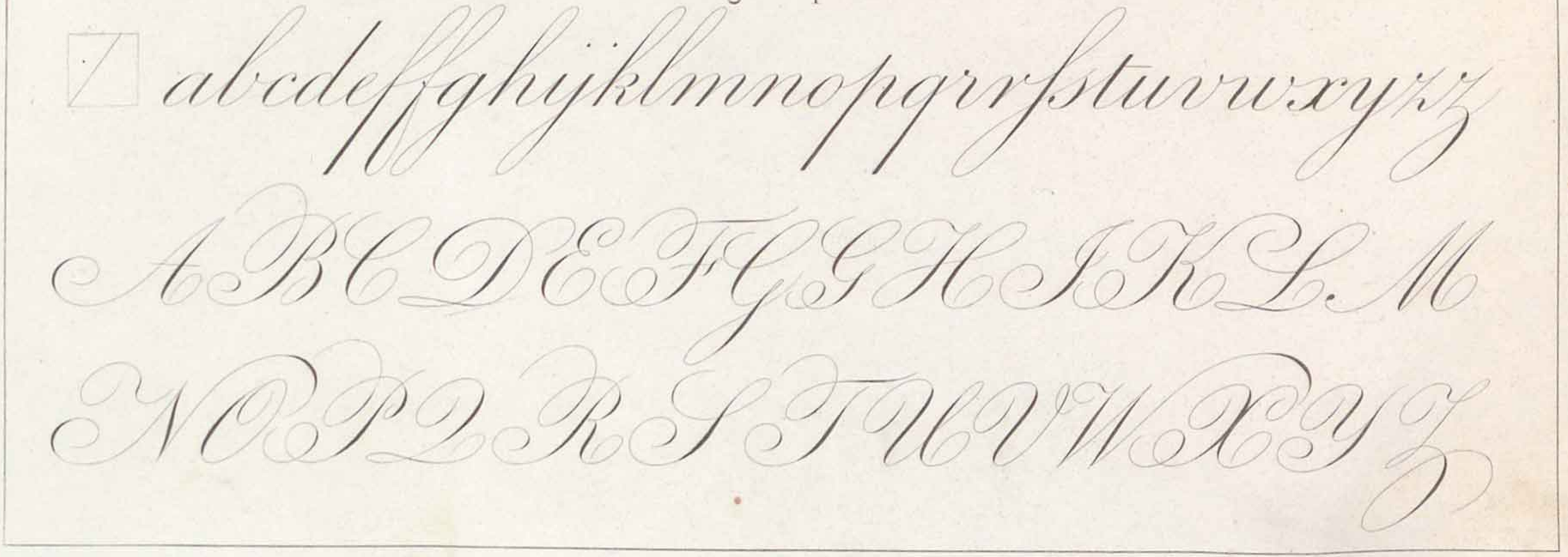

Constantinople, Londres, Paris.

1 2 3 4 5 6 7 8 9 0

Les grands cœurs oublient toujours les Injures.

Un homme de bien ne trouve jamais utile ce qui n'est pas honnête.

La curiosité est le défaut des enfants qui ne savent rien et des sots qui s'occupent des sottises d'autrui.

L'âme du Sage est toujours constante. Elle lutte avec un courage égal contre le malheur et contre la prospérité. 1 2 3 4 5 6 7 8 9.

Anglaise expédiée.

Vivez en bonne intelligence avec tout le monde, mais choisissez pour conseil et pour ami, un homme entre mille.

L'Amitié est un baume qui adoucit les chagrins de la vie & conserve cette pureté de l'Ame qui prépare à l'Immortalité.

Les richesses attirent les faux Amis, la pauvreté les écarte.

Andrinople, Belgrade, Constantinople, Damas, Erzeroum,
Fez, Galatz, Hérivan, Ispahan, Jérusalem, Khiva,
Latakia, Moldavie, Nicopolis, Orsova, Palacora,
Quita, Rangoun, Silistria, Trébisonde, Tchernecz,
Uska, Varna, Widin, Xantes, Yssengeaux, Zara.

ITALIENNE

abcdefghijklmnopqrstuvwxyz alphabet, commission.

ABCDEFGHIJKLM

NOPQRSTUVWXYZ

L'Instruction est l'ornement du riche, la richesse du pauvre.

C'est la constance qui donne à la vertu la couronne de la Gloire, sans elle il n'y a pas de bonne fin. &c.

Girault sculp.

Ronde

abcdefffghijklmnopqrstuvxyzta r.

QAABCDEFGHIJKLM

NOPQRSSTUVVXYZ

Parle a peu, écoutes beaucoup et tu ne feras point de fautes

L'ennui est entré dans le Monde par la Paresse; Travailles donc pour éviter l'ennui. &c.

La Sagesse est plus puissante encore que la force, et l'homme prudent vaut mieux que l'homme courageux. 1234567 8 9

Girault sculp.t 1856.

Gothique Allemande.

abcdefghijklmnopqrsſtuvwxyzz. &

ABCDEFGHIJKLMNOPQRS

TUVWXYZ

Pardonnes beaucoup aux autres, mais ne te pardonnes jamais rien.

Il y a deux choses qui revivent dans le cœur de l'homme à mesure qu'il avance dans la vie, la Patrie & la Religion.

Gothique Anglai

abcdefghijklmnopqrstu

ABCDEFGHIJK

OPQRSTUVW

La Nature donne le Génie, la Société l'Esprit, l'Etude l

Հանրապետական գրադարան
Հանրակրթության նախարարություն
Գրադարանային բաժին
7/11 1922