39233

5915
891.981

ՆՎԵՐ „ՍԱՀԿԱՆԻՑ

ԲԱՅԼԵՐԳ ԿԱՐՄԻՐ ՀԱՅԱՍՏԱՆ

ԻՄ ՆՎԵՐԸ

Հ.Ս.Խ.Հ. ԿԱՐՄԻՐ ԲԱՆԱԿԻՆ

ՑԵՂՈՒԲԱՐ:

Ա 39233

Տպագրական արեւտի 2-րդ տպարան, Երեւան 1923 թ.

ՀԱՅԿ ԳԻՏՈՒԹՅՈՒՆՆԵՐԻ ԱԿԱԴԵՄԻԱ

Ով չի տեսել «ազատ» յերկիր,
Թող գա Հայաստան.
Մավզերիստին ազատ մեյդան,
Իսկ մեզ՝ կախաղան։

Ի 392

ՀԱՅԿ ԴԵՊՈՒԹՅԱՆ, ԾՆՈՂՔ
ԱՐՎԵՍՏԱՆՈՑ
ԳՐԱԴԱՐԱՆ
ԱԿԱԴԵՄԻԱ

Խաչխաչով աշխարհն չափում,
Մեր հողն և ծախում.
Միամիտների աչքը կապում,
Միքիսմ ապատում։

Ազատության ձեն է գալիս,
Սովետի հողից.
Ընկեր Լենին ձեն է տալիս,
Ոսի լեն չոլից։

— Վոտքի յելեք բանվոր, գեղան,
Քշեք դաշնակին.
Ու ձեռք տվեք յեղբայրական,
Կարմիր Բանակին։

Հէյ ձեն տվին Ղազախ, Գյումրի,
Ինկեր Լենինին.
— Քարը քարին չենք թողնելու,
Դահիճ դաշնակին

Մայիս ամսին կռվի յելանք,
Դաշնակը կառուցեց.
Հայաստանում թալան-գցեց,
Կարծում էր հաղթեց։

Մենք կնքվեցինք կարմիր՝ զինվոր,
Ազնիվ բոլշևիկ.
Ե՛յ, սարսափի՛ր, կարմիր սատղից,
Դաշնակ-ֆալ՛շևիկ.

Իշխանություն սամեանների,
Հացը դատողին.
Եվ սուրբ խոսքը մեր սրտերում,
Դիմինք դաշնակին։

Գնաս բարով, չգաս գարով,
Պարոն Ստեփանով.
Ես յերկիրը մերն է հիմա,
Մերնել կմնա։

Խաղաղություն մեր դաշտերին
Ու անշունչ քարին.
Աշխատանք ու ազատություն,
Բանվոր-ռաշպարին։

Ա II 39233

ՄԱՅԿԱԼ ՋՈՒԲԱՐԻ ՅԵՐԳԸ

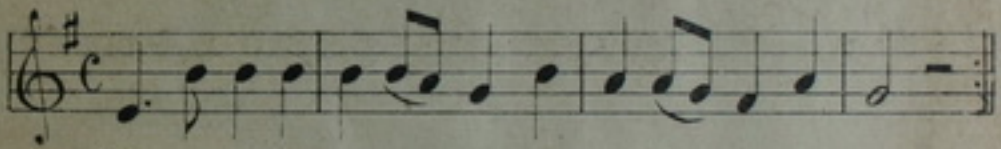

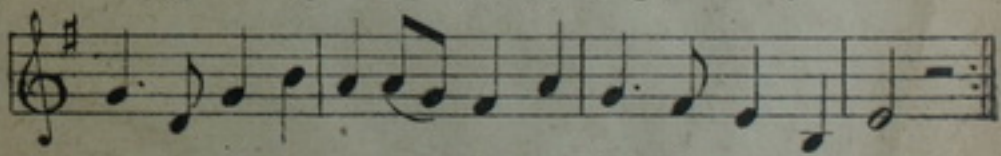

ՀՈՒՄԻ ԴԻՑԱՐԱՆ ՏԵՂԱՆ ՆԵՐՈՒ
ԱՌԱՐԿԱՅԱՆՆԵՐԻ
ԳՐԱԴԱՐԱՆ
ԷՋՄԻԱԾԻՆ

[054]

ԳԱԱ Հինգարար Գիտ. Գրադ.
220039233

39233