111838

78
41.37

98
ИП-37

78.0861
Կր-45
ԵԼ 2009

Ա. ՏԵՐ-ՂԵՎՈՆԴՅԱՆ

ԱԽԹԱՄԱՐ

Երկ. 17

ՍԻՄՖՈՆԻԿ ՊՈԵՄ

ՊԱՐՏԻՏՈՒՐԱ

А. ТЕР-ГЕВОНДЯН

АХТАМАР

Соч. 17

СИМФОНИЧЕСКАЯ ПОЭМА

ПАРТИТУРА

11183

ՀՍԽՀ ՊԵՏՀՐԱՏ
ԵՐԵՎԱՆ
1934
Госиздат ССР Армении
Эривань

78
Կ7-45
(6953)

ԱԽԹԱՄԱՐ

(ՍԻՄՖՈՆԻԿ ՊՈԵՄ)

Ցերաժշտ. Ա. Տեր-Ղեվոնդյանի
Լիբրետտո ըստ Հ. Թումանյանի

Վանա լճում կա մի կղզի, անունն Ախթամար։ Ամեն գիշեր լճափից գաղտագողի լուրն և մըտնում մի անվեհեր լողորդ ու լող տալիս դեպի դիմացի կղզին՝ իր սիրած Թամարի տեսակցության համար։ Խավար կղզում վառվող լույսն ուղեցույց փարոսի տեղ և ծառայում լողորդի համար։

Ծոմն է մտնում, առանց նավակ,
Բազուկներով առնալի,
Ջուրը ճողոմում, լող և տալի
Դեպի կղզին դիմացի։

Խավար կղզուց պարզ ու պայծառ
Մի լույս կանչում է նրան,
Մի վառ փարոս նրա համար,—
Ջմոլորի իր ճամբան։

Բայց ահա չարիամ մարդիկ մի մութ գիշեր մարեցին այդ փարոսը, և լողորդ ապուշ մոլորվեց խավար լճում. նա զարկվեց ալիքներին, պայքարեց ալիքների դեմ, բայց վերջն ուժասպառ «Ա՜խ, Թամար...» հառաչելով՝ կորավ ալիքների մեջ։

Առավոտյան ծովը ծփաց,
Ափը ձգեց մի դիակ,
Նրա շուրթերն, պաղ, կարկամած,
Սասե, մեռած ժամանակ
Սառել էին յերկու բառ.
«Ա՜խ, Թամար...»

Այն օրվանից սրա համար
Կղզին կոչվեց «Ախթամար»։

АХТАМАР

(СИМФОНИЧЕСКАЯ ПОЭМА)

Музыка А. ТЕР-ГЕВОНДЯНА
Либретто по поэме ОВ. ТУМАНЯНА

На Ванском озере есть остров Ахтамар. Каждой ночью с берега к острову плывет неустрашимый пловец на свидание со своею возлюбленной Тамар. Свет на острове служит для пловца спасательным маяком.

Вкруг поток, шипя крутится,
За пловцом бежит во след
Но безстрашный не боится
Ни опасности, ни бед.

Что ему угрозы ночи,
Пена, волны, ветер, мрак?
Точно любящие очи
Перед ним горит маяк.

Но вот однажды жестокий враг погасил этот маяк, пловец застигнут тьмой, бьется и борется с волнами и с возгласом „АХТАМАР“ делается жертвою волн.

На расвете встали волны
И примчали бледный труп
И застыл упрек безмолвный
„Ах Тамар“ средь бледных губ.

С той поры минули годы.
Остров полон прежних чар,
Мрачно смотрит он на воды
И зовется „АХТАМАР“.

Пер. К. БАЛЬМОНТА.

Նվիրում եմ աղջկանս Տաթևանային
Моей дочери Тане

ԱԽԹԱՄԱՐ АХТАМАР

Ցերաժշ. Ա. Տեր-Ղեոնդյանի
Музыка А. Тер-Гевондяна. Op. 17.

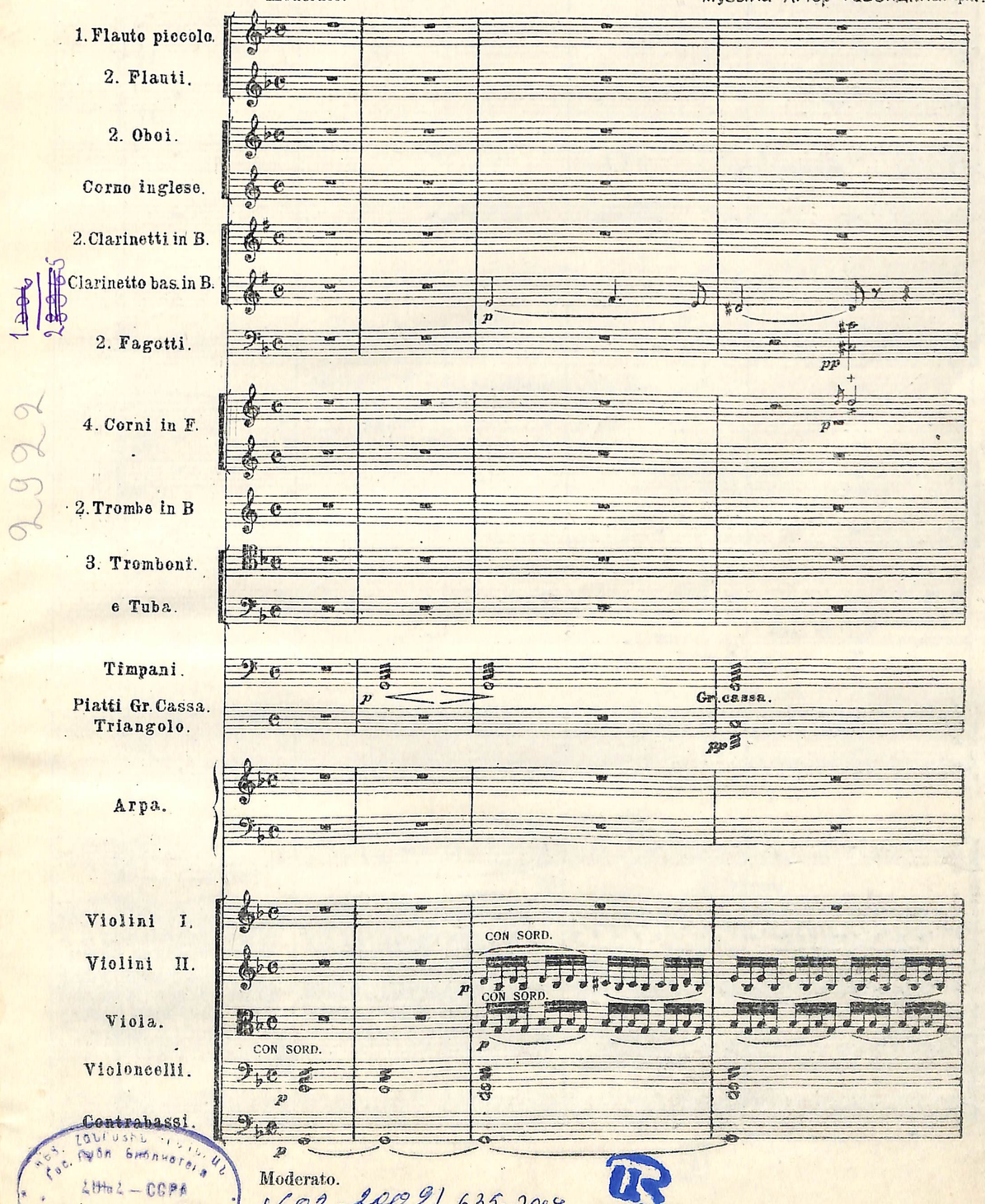

122
1 2 2 2 2 5
2922
(602-2009/635-2017

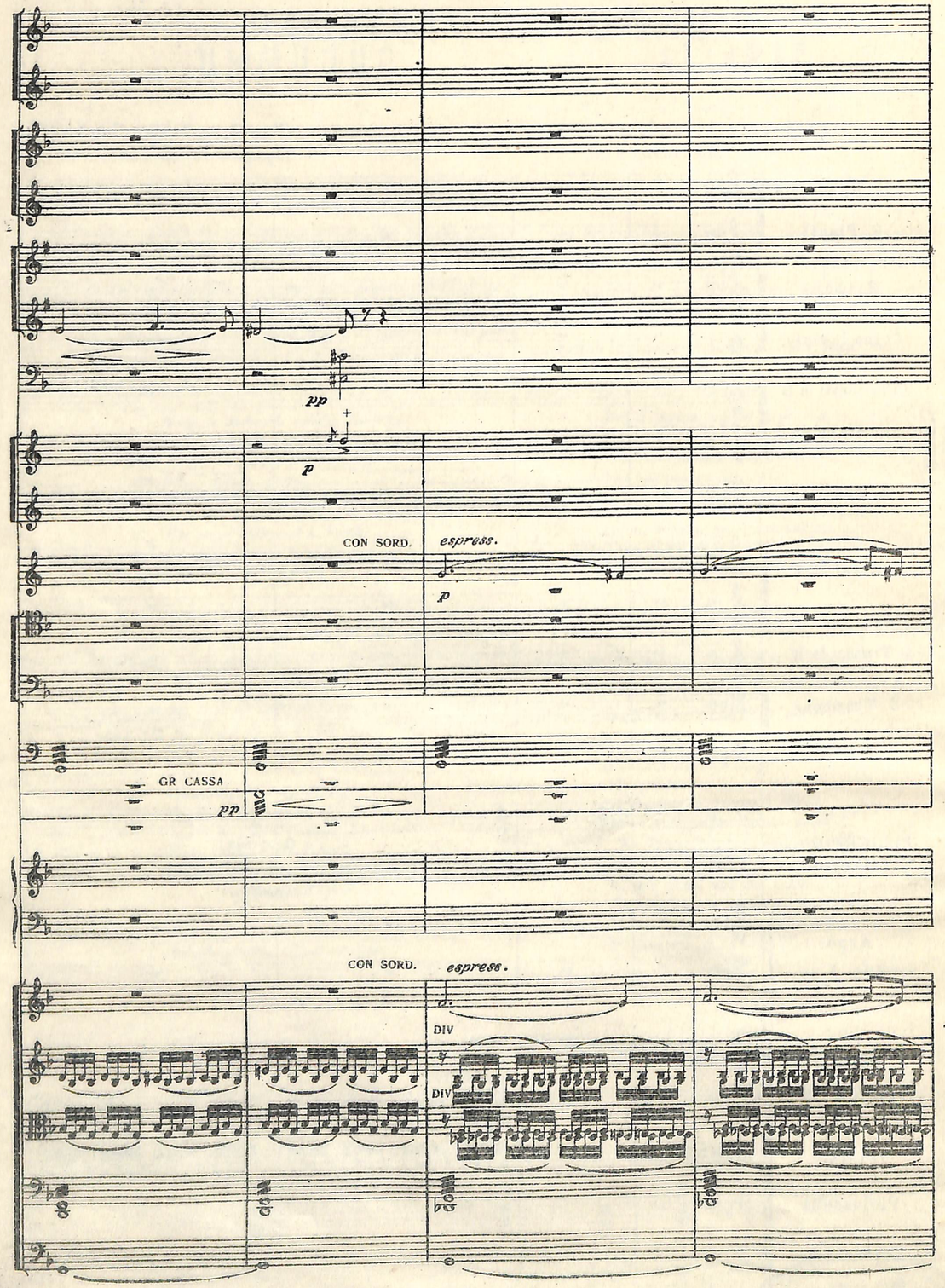
pp
p
CON SORD.
espress.
p
GR CASSA
pp
CON SORD.
espress.
DIV
DIV

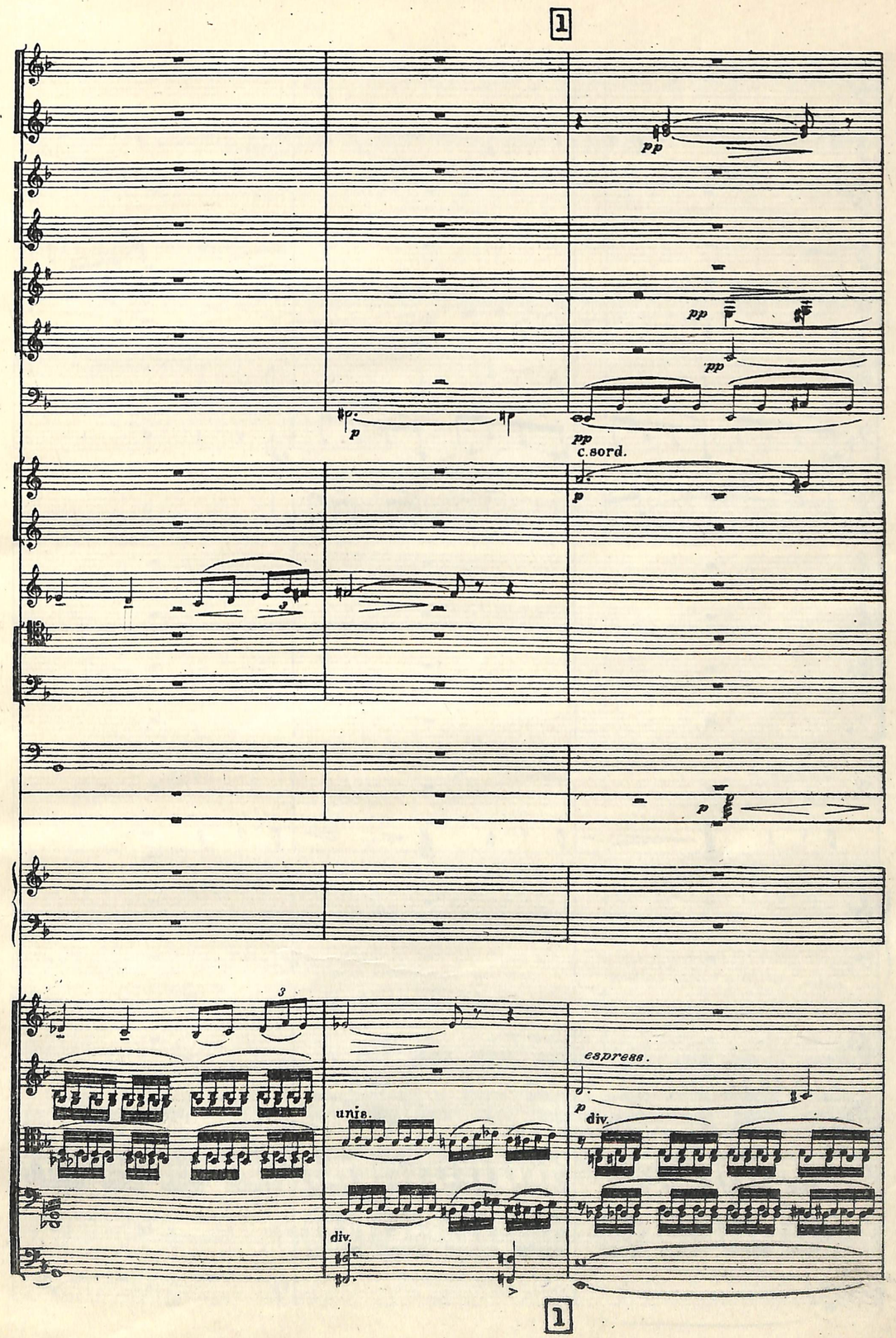
1
pp
pp
pp
p
pp
c.sord.
p
p
unis.
div.
espress.
p
div.
1

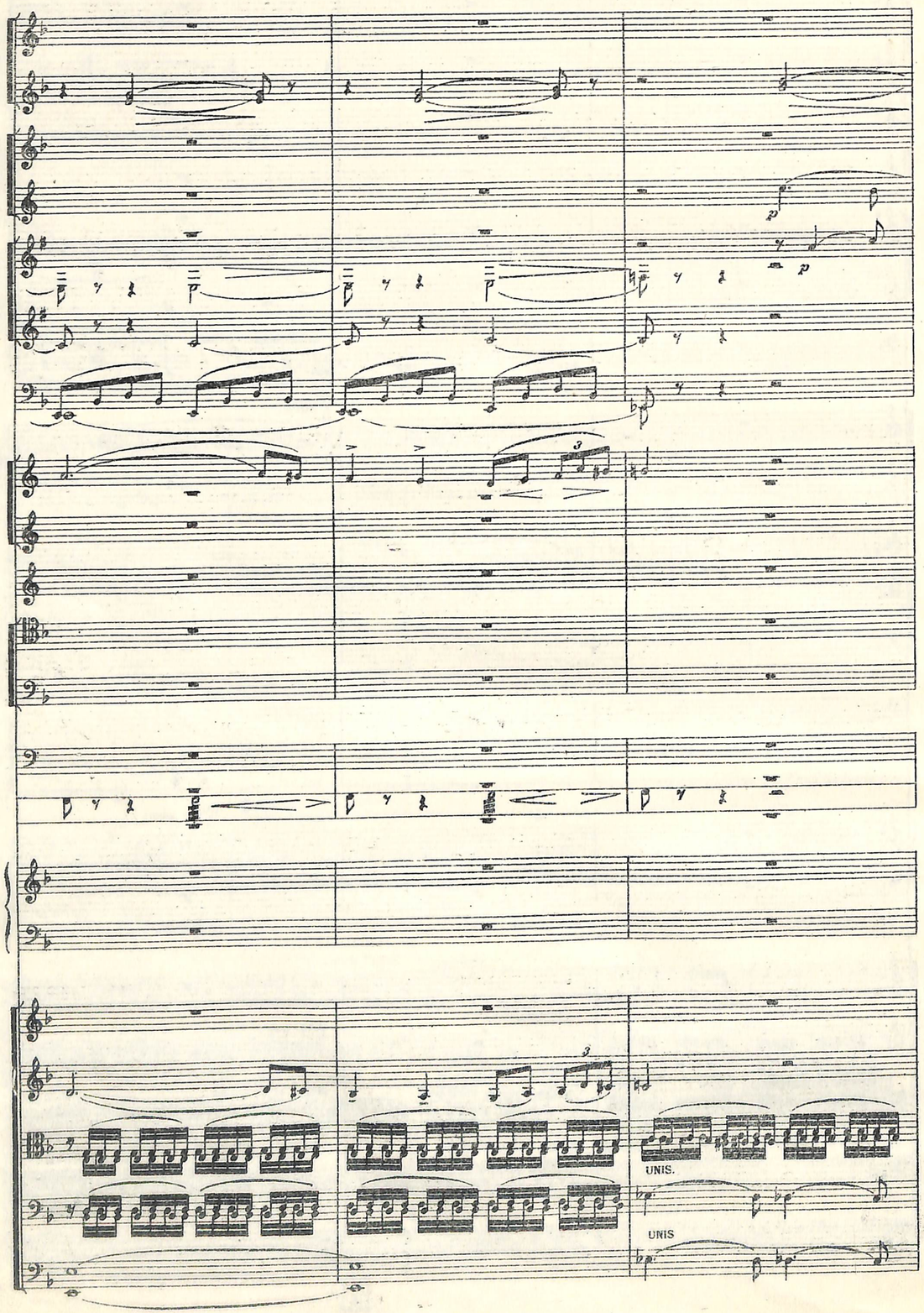
UNIS.
UNIS

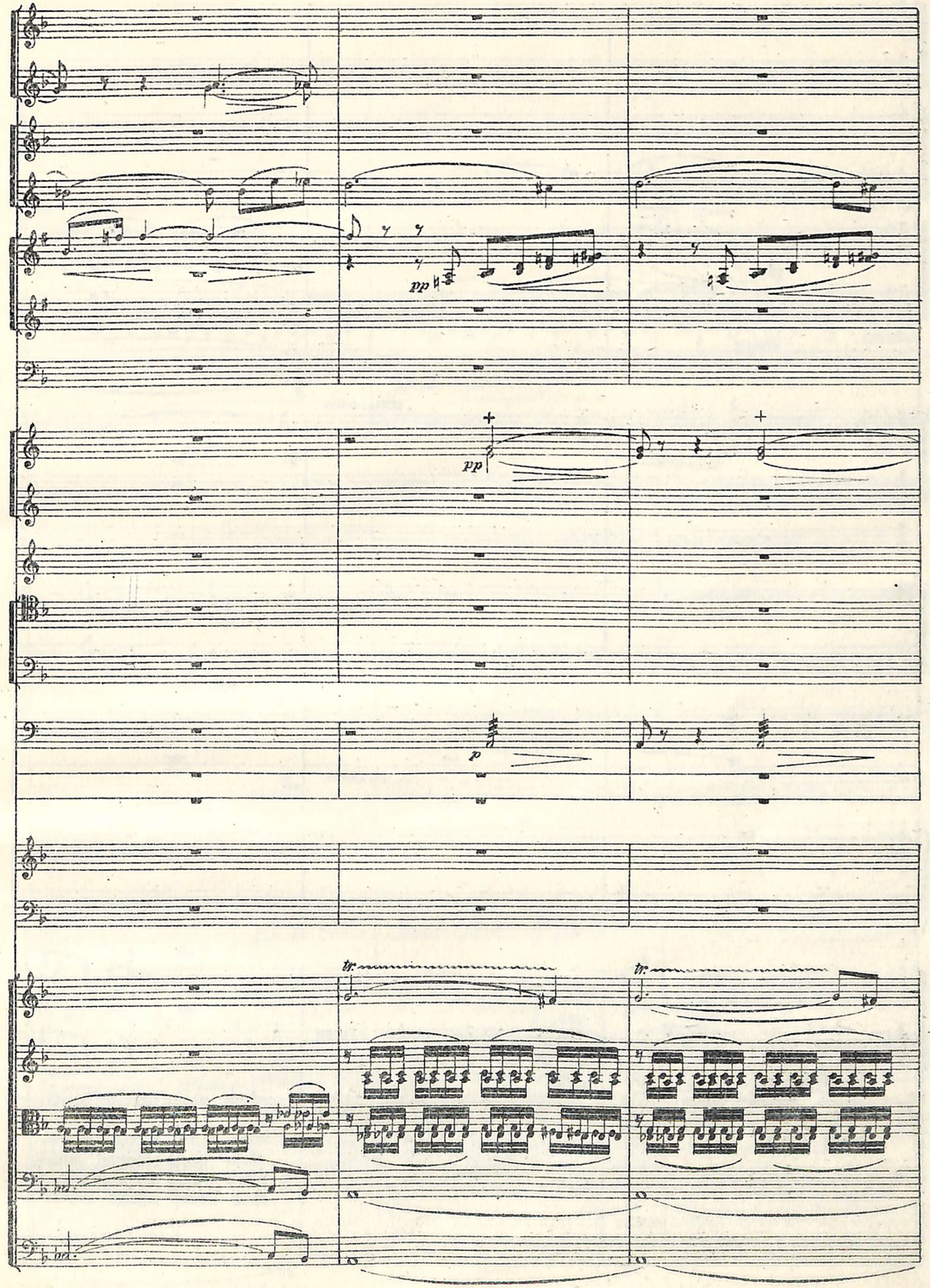
pp
pp
p
tr.
tr.

pp

mf espress.

SENZA SORD.

mf espress.

pp

pp

GR. CASSA.

UNIS.

UNIS.

DIV.

pp

DIV.

pp

a 2.

GR. C.

UNIS.

UNIS.

2

UNIS.

SENZA SORD.

SENZA SORD. (1й пол. пультов).

UNIS.

SENZA SORD. (2й пол. пультов.)

2

3

PIATTI

DIV.

DIV

3

PIATTI.

colla bacch

UNIS.

DIV.

UNIS.

UNIS.

4

f

mf

mf

f

DIV.

DIV.

DIV.

marc.

DIV.

marc.

f

4

f

f

f

f

DIV.

8

5

marc.

marc.

marc.

UNIS.

UNIS.

UNIS.

UNIS.

UNIS.

5

6 Più mosso.

dolce.

rit.

PIATTI

sempre pp

rit.

dolce.

dolce.

PIZZ.

6 Più mosso.

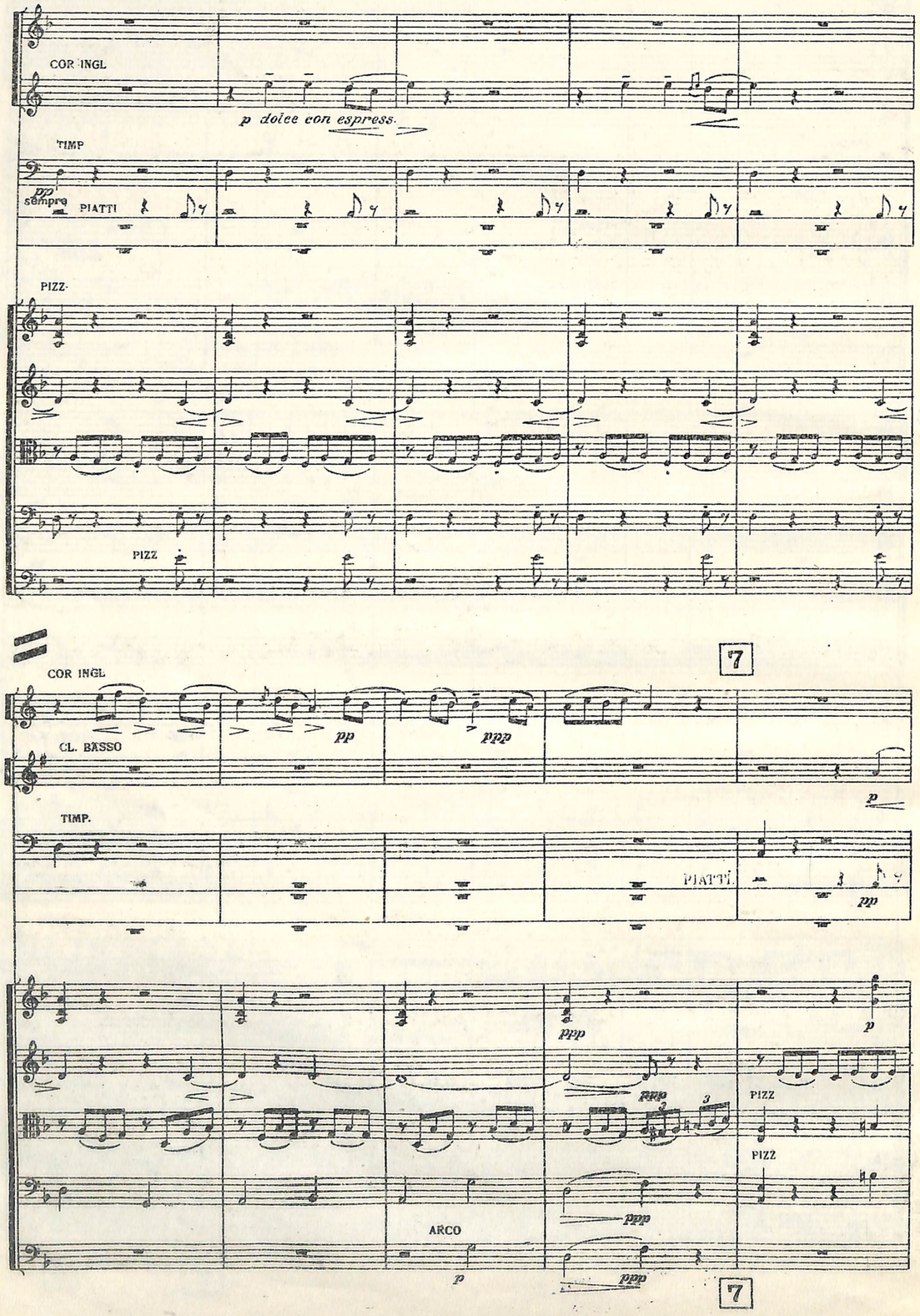

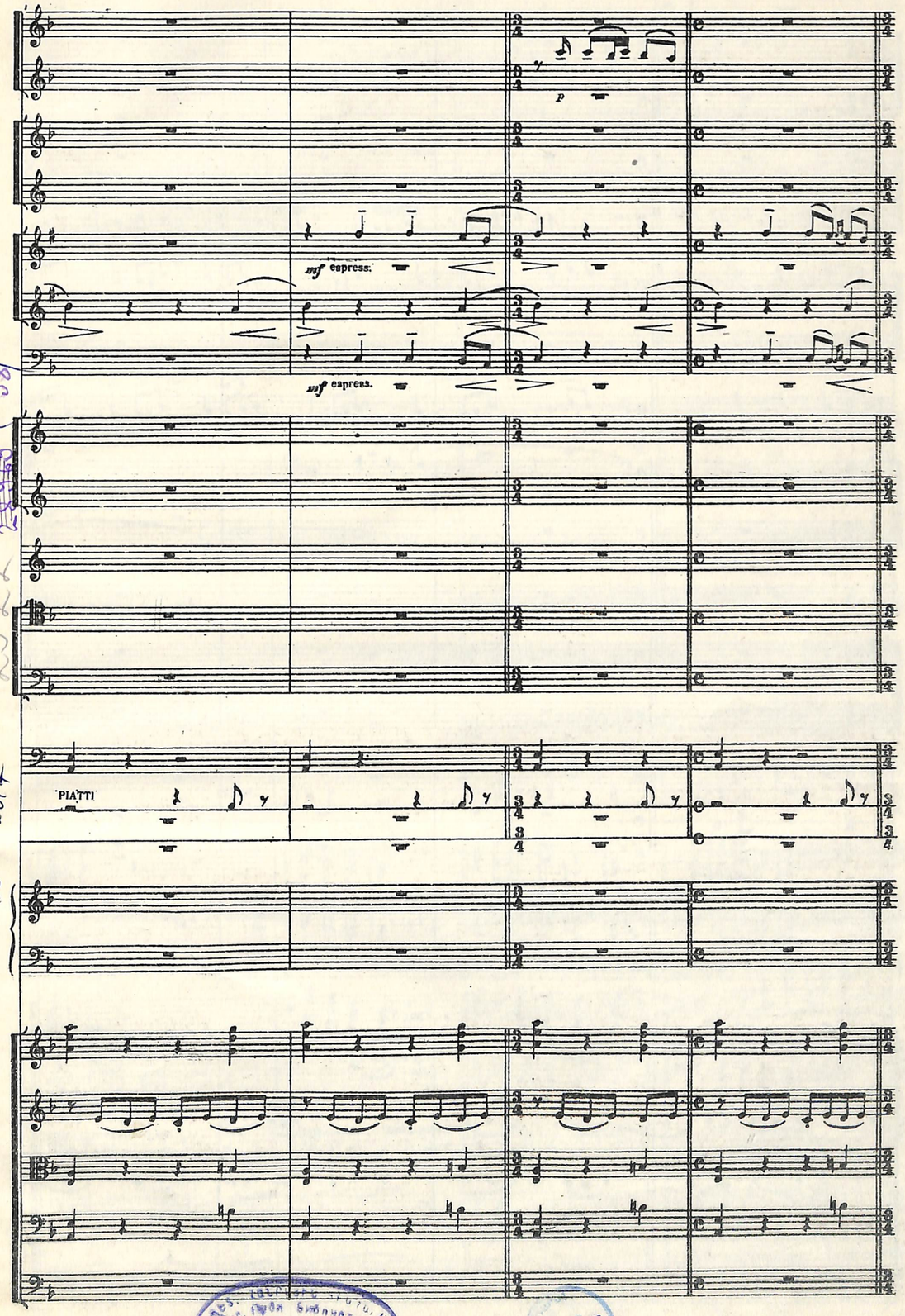

635-2017
Гос. Публ. Библиотека
СССР
им. А. Мясникова

pp

pp

pp

p

ARCO

pp

pp

ARCO

ARCO

ARCO

p

8

p

p

p

pp

pp

TRIANG.

ppp

DIV a 3

DIV a 2.

ppp

mf

DIV. a 3.

ppp

mf

PIZZ.

p

PIZZ.

p

8

9

DIV a 3

UNIS

UNIS.

ARCO

ARCO

10

PIATTI.

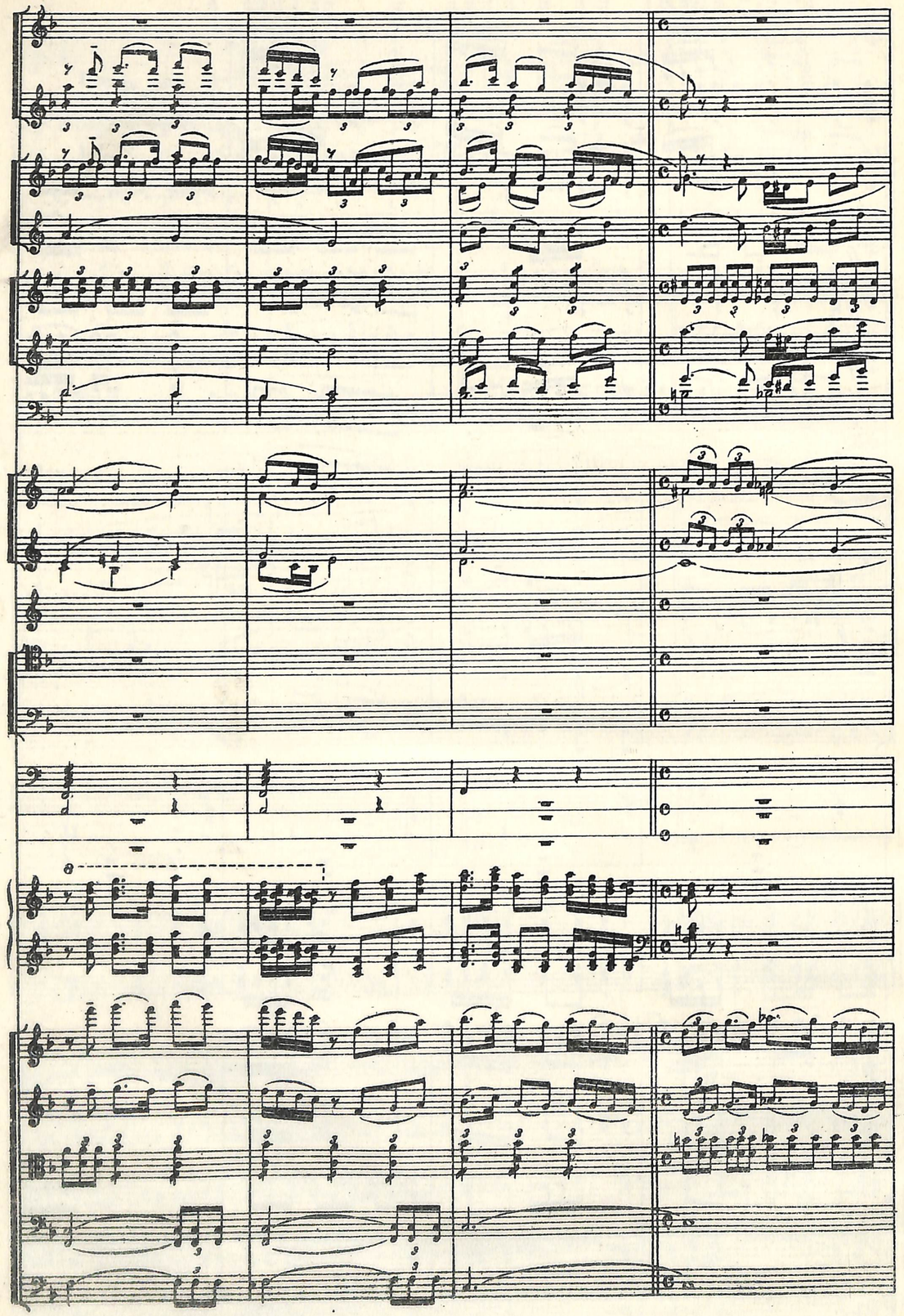

11

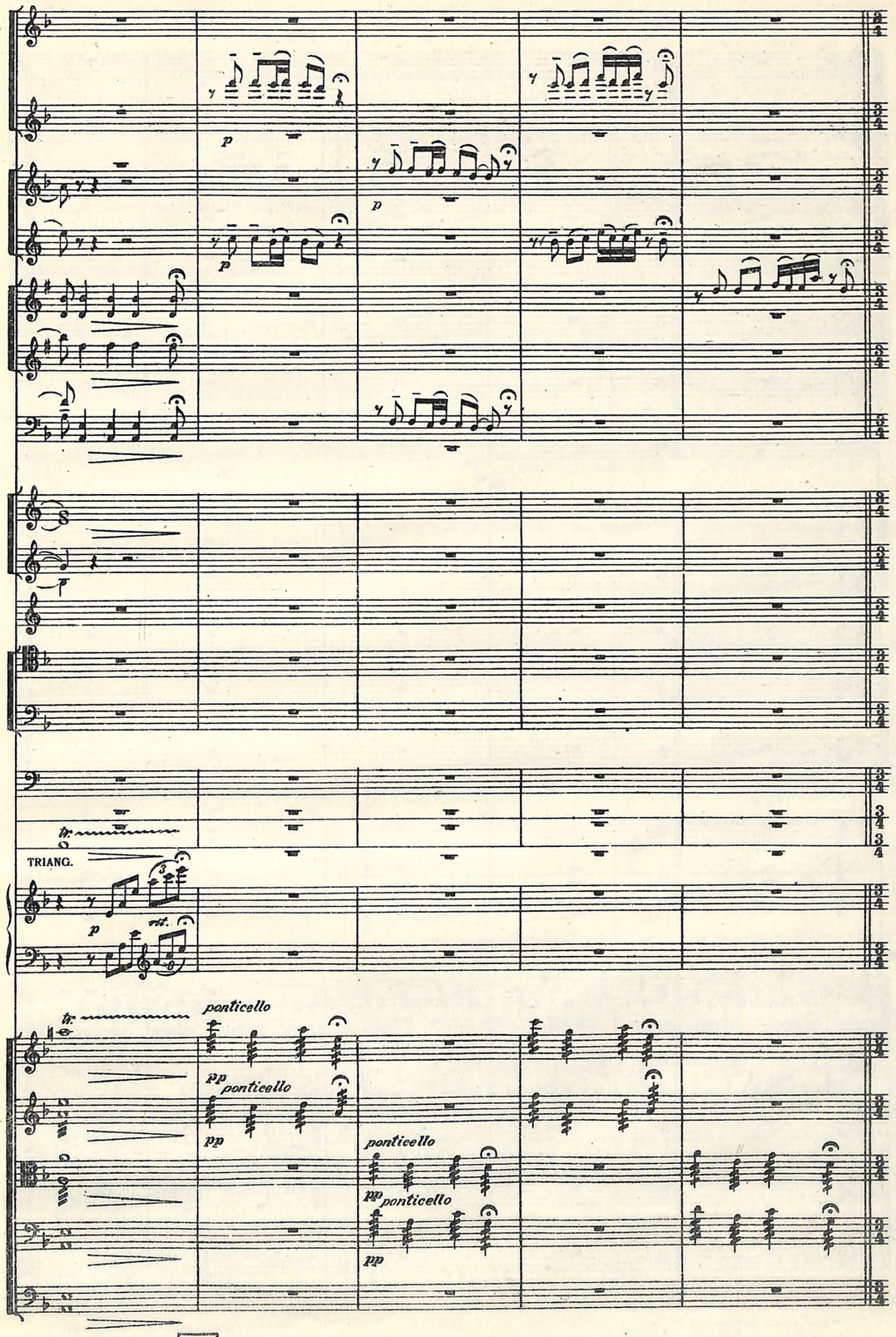
p
p
p
tr.
TRIANG.
p
rit.
tr.
ponticello
pp
ponticello
pp
ponticello
pp
ponticello
pp

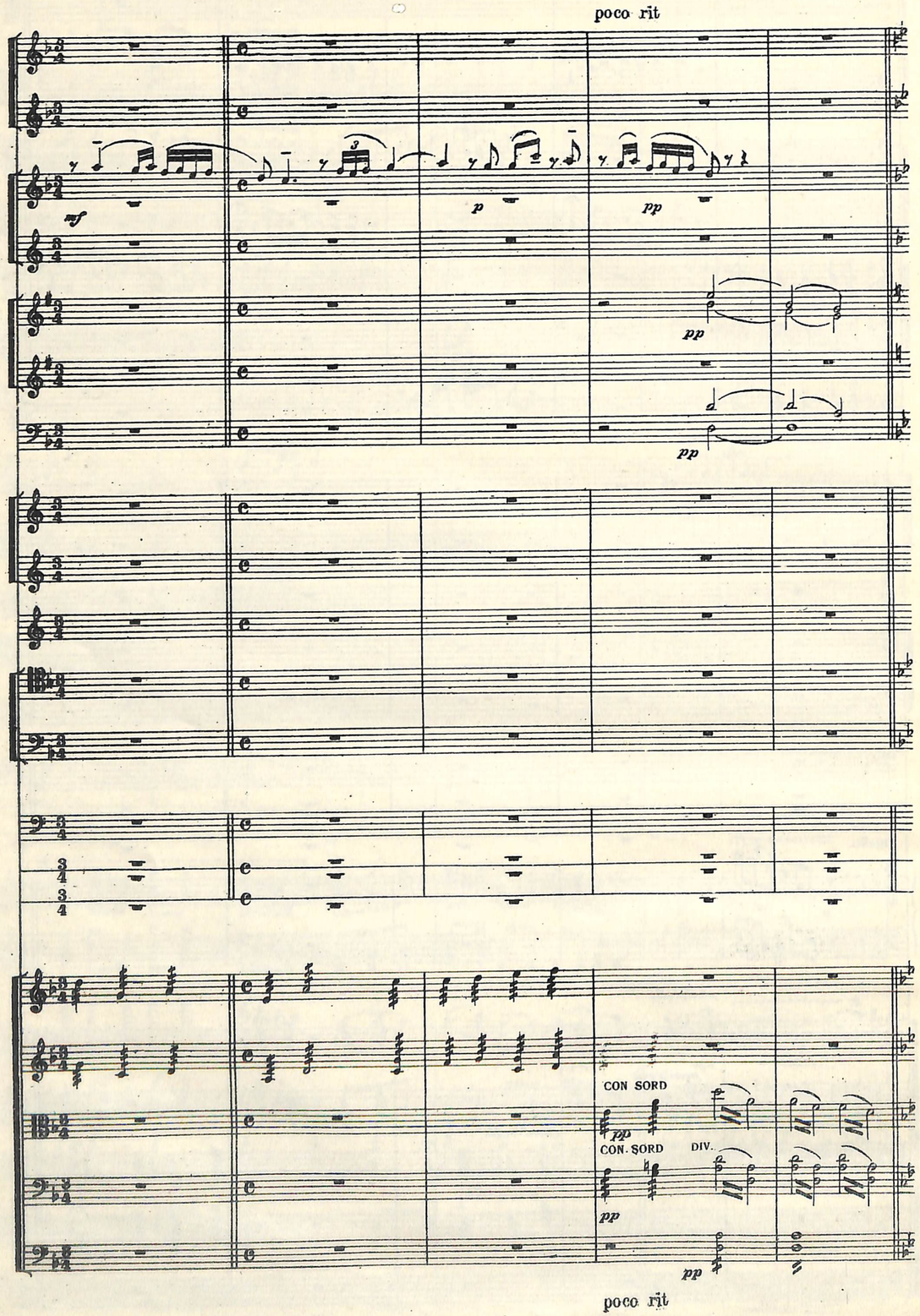
poco rit
mf
p
pp
CON SORD
CON. SORD
DIV.
poco rit

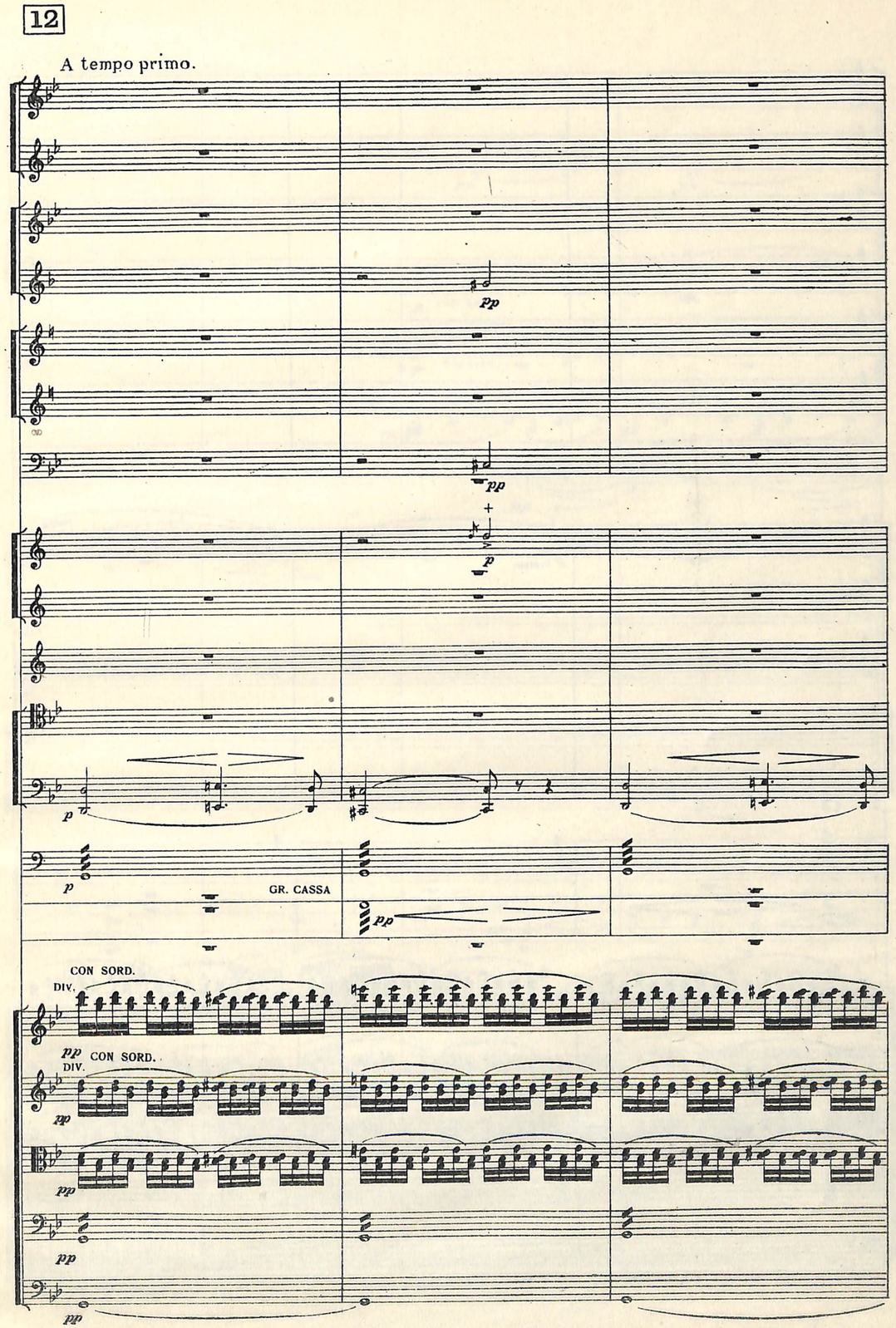
12
A tempo primo.
pp
p
GR. CASSA
CON SORD.
DIV.
CON SORD.
DIV.
12 A tempo primo

pp

pp

p

p espress

pp

pp

p espress.

p espress.

pp

pp

Gr. cassa.

pp

UNIS.

UNIS.

UNIS.

DIV.

DIV.

DIV.

13

pp

pp

CON SORD.

p

UNIS.

tr

mf

pp

mf espress.

p

SENZA SORD.

mf espress.

SENZA SORD.

mf espress.

pp

pp

tr

3

UNIS.

UNIS.

a 4.

3

3

pp

DIV.

DIV

13

pp

UNIS.

UNIS.

14 poco a poco stringendo ritard.

mf

f

f

f

mf

p

mf

mf

SENZA SORD.
UNIS.

SENZA SORD.
UNIS.

p

poco a poco stringendo ritard.

14

15

PIATTI

div.

colla bacch.

UNIS.

UNIS.

DIV.

UNIS

DIV

16

16

PIATTI

colla bacch.

TRIANG.

17

espress

espress.

TRIANG.

PIZZ.

PIZZ.

PIZZ.

cresc.

ARCO

ARCO

ARCO

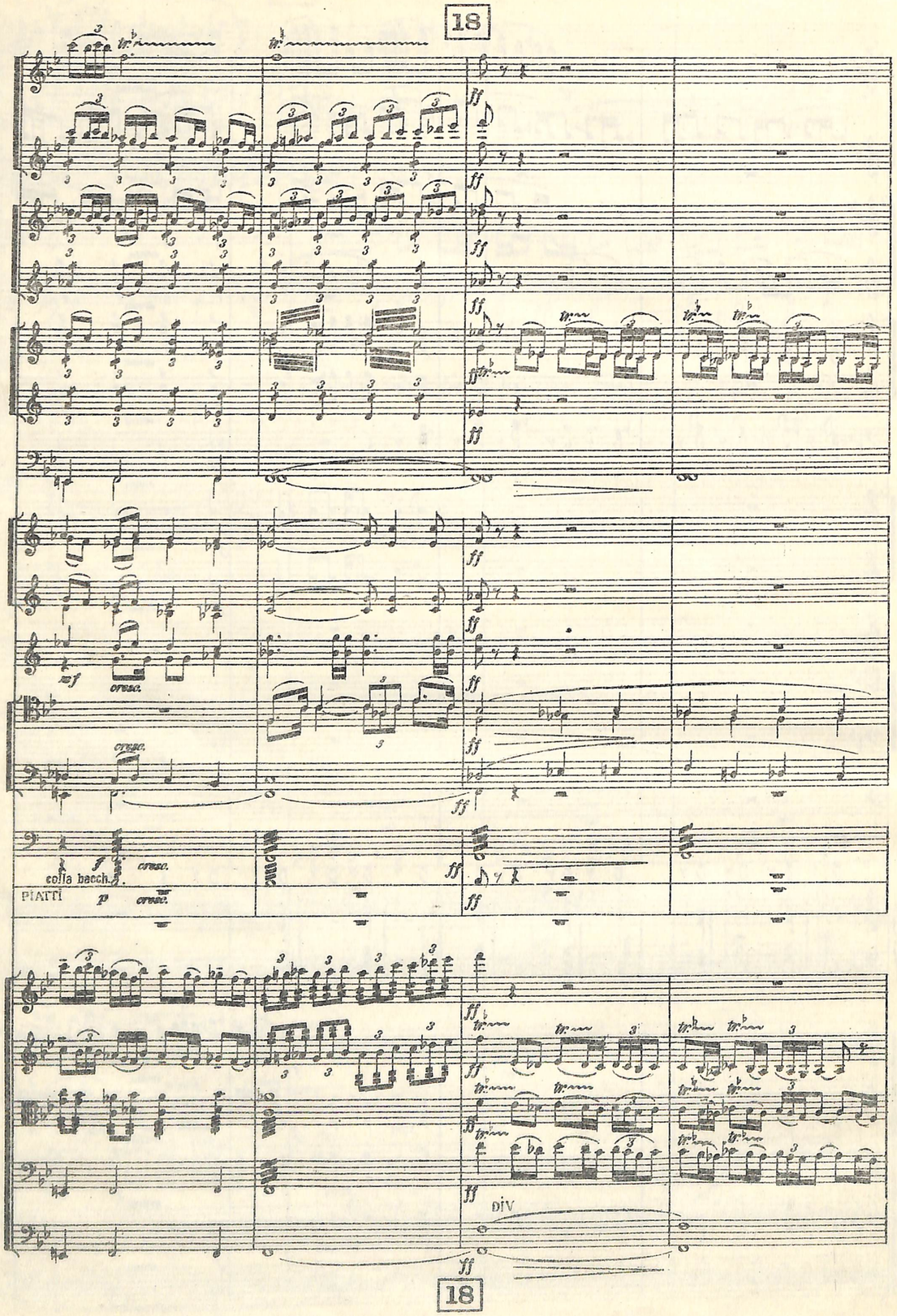
18
cresc.
colla bacch.
PIATTI
DIV
18

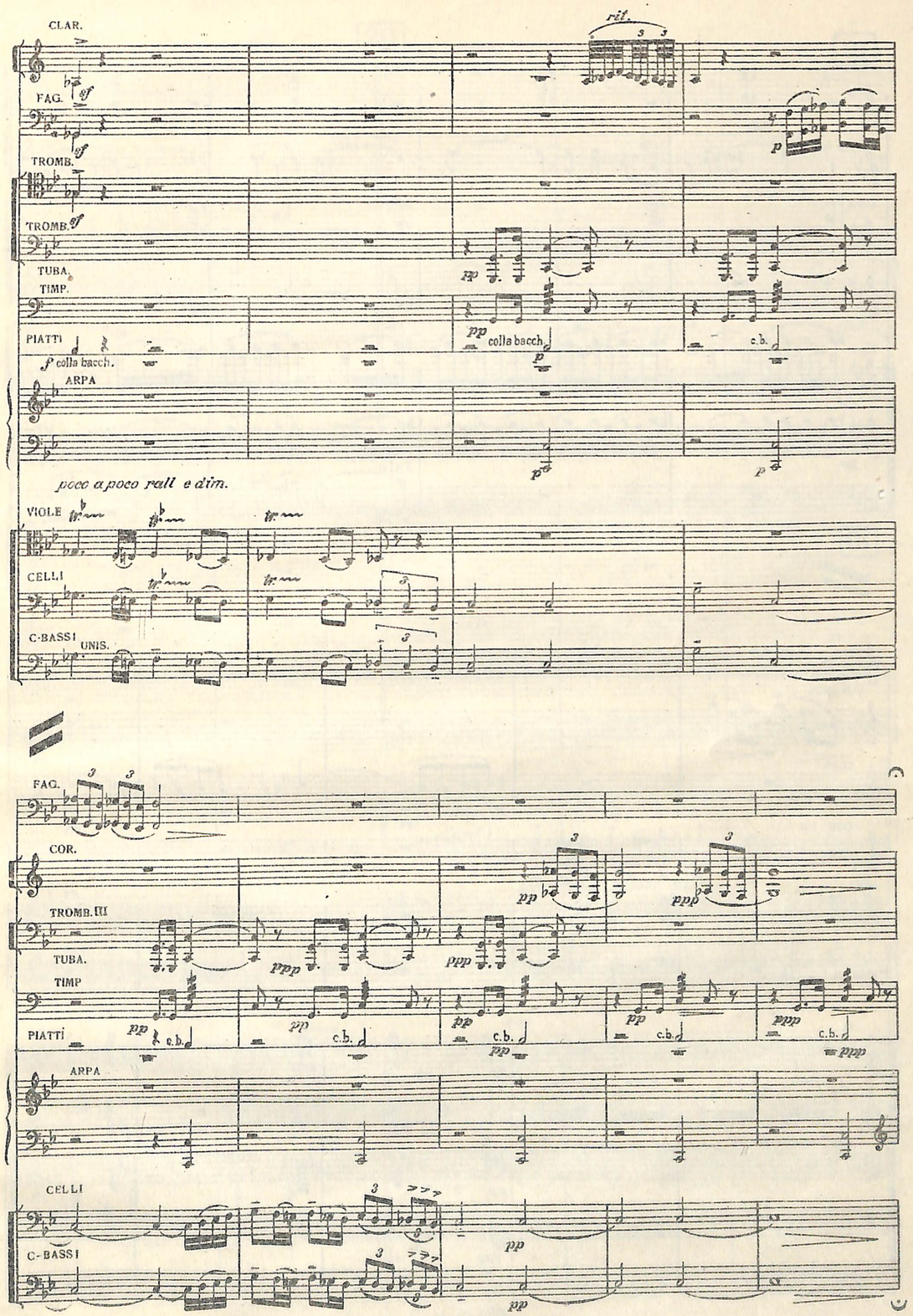
CLAR.
rit.
FAG.
TROMB.
TROMB.
TUBA.
TIMP.
PIATTI
colla bacch.
ARPA
poco a poco rall e dim.
VIOLE
CELLI
C-BASSI
UNIS.
FAG.
COR.
TROMB. III
TUBA.
TIMP
PIATTI
ARPA
CELLI
C-BASSI

19

FL

COR INGL

Solo

p espress.

ARPA

VL. I

pp

Solo

f

19

FL

COR INGL

CLAR.

p espress

COR I-II

p

ARPA

VL.

pp

Tutti

PIZZ

pp

20 A tempo

dolce

p

pp

pp

PIATTI

pp

p

PIZZ

rit.

rit.

PIZZ

p

PIZZ

p

p

20 A tempo.

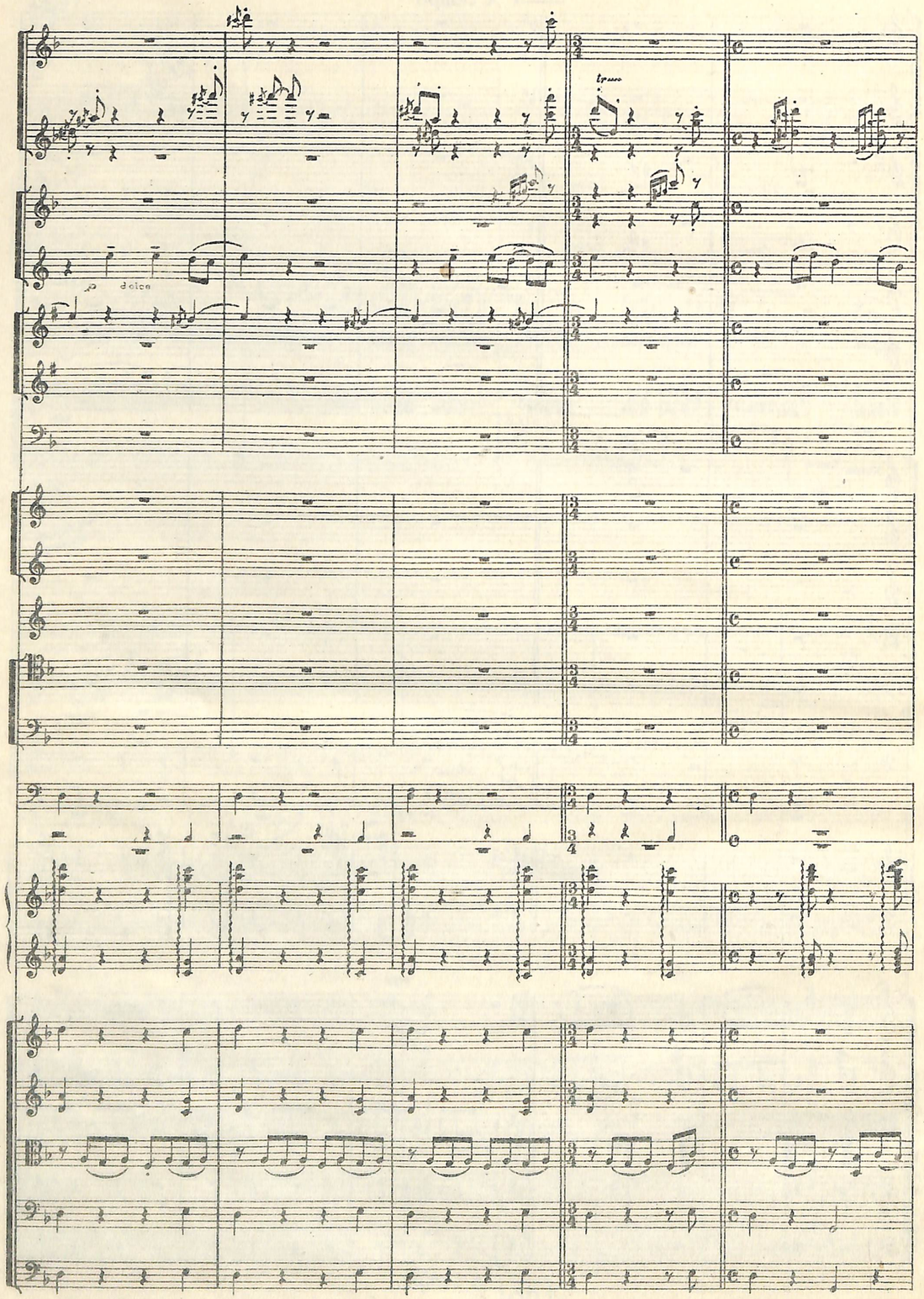
p dolce

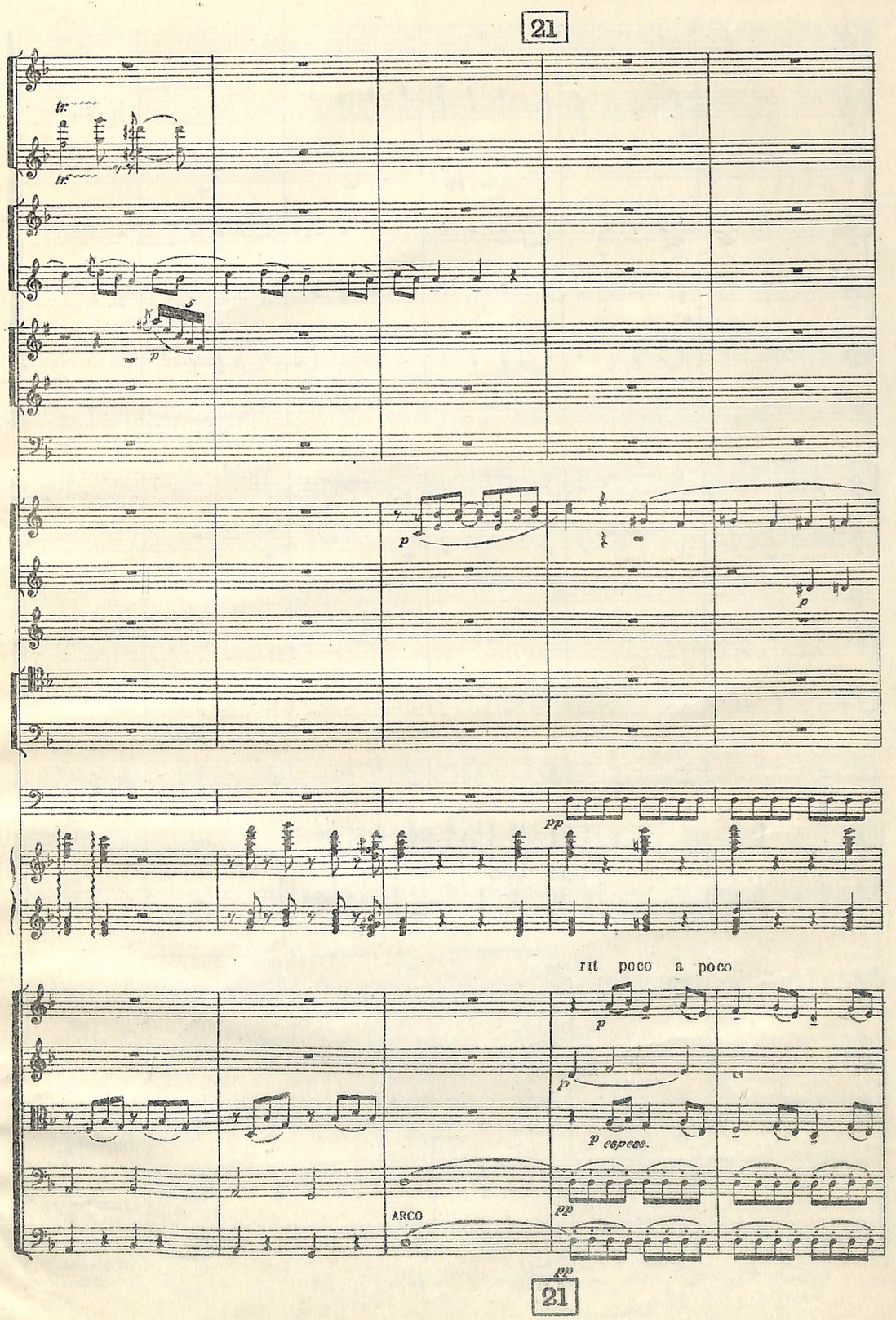
21
p
pp
rit poco a poco
p espess.
ARCO
21

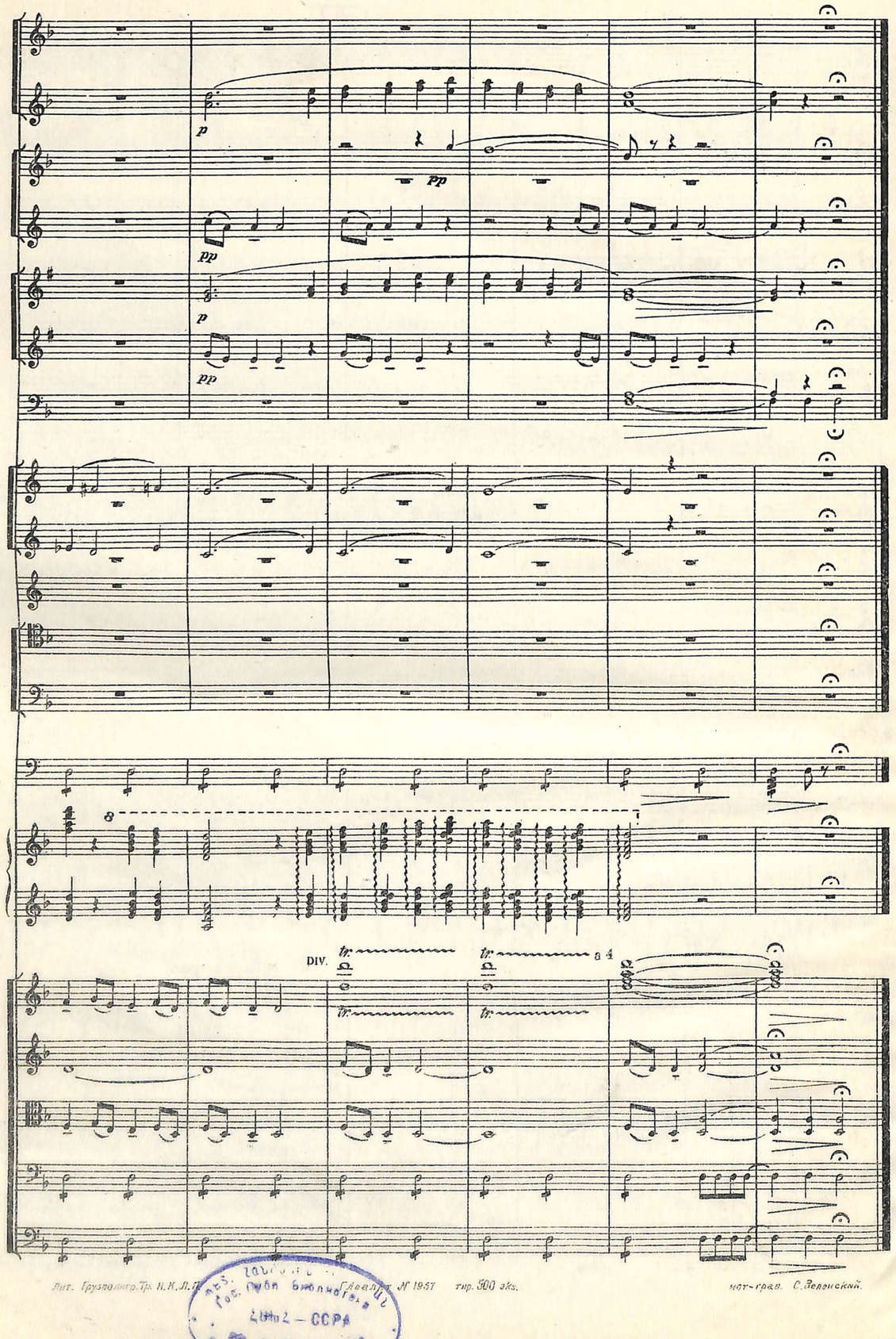

Лит. Грузполигр. Тр. Н.К.Л.П. Главлит № 1957 тир. 500 экз. нот-грав. С. Зеленский.

Гос. Губ. Библиотека
СССР
им. А. Мясникова

Պետհրատ տպարան
Գլխ. խ. 2940 Պատվեր 642 Տիրաժ 5000
Գլխ. խ. 8508 (բ)

807

9հեբ 5 թ.
Цена 5 р.

NL051895
դրամատան դիմաբեր 33

635
Чемпии