Հայկական
բաբերական երգեր

623
Ներքին

784.3
Z-25

ZUSU 1863 UYUZ
года

Բաշխիչ Բոյտ

Армянскія пѣсни

для
фортепиано с пѣніемъ

ad.
libitum.

Цѣна 1р.

Տիփլիս

Переложили на ноты и изрядя.

Լույս Զատիկ

Այս փարատան հրկայարտաց Ի քաղաքս Հայկական թատրոնական հասարակութեան մէջ հրատարակեալ երգանակներս ծողովրդի արդէն ճանաչեալ իրենց, ամէն տեղի խրկելէ վանիսարիւն այդ երգերի իրատարակեալ բաղերդ. ուսերեալս։ Ուստի դիմէ հաշակերտեալներ ամենասէր դպրերի ցանկութիւնը Ի կատար ածելու և վարձատրեալ դրկէ այդ երգերի խնդրը առանձին տետրակներով։

Ասուզէն երգի երգանակ առաջ Ի Զիրմանակներ, Խոստոտիւնը շարադրութիւնքս անմահ յիշատակ կայ արժանի Կ. Դոլգիկի Եռաձայնի, իսկ մնացեալ դրա երգերի երգանակներն Գ. Մրգիանցի պատրաստութիւնքն։ որ որոնք կարելի է աշխատել Ի հանձնարարել Դպրաց Հերէրգանան երգեցիկ իրատարութեանը, ուրեմն լաւ հանարելով Դպրաց երգանակներս Հարկաւոր ինչ և հշանակութիւն տալ, քան օրարիզը դպրանիլ։ Յուսամք, թէ այս երգանակներն արդարի ընդունելութիւն գտնեն երգասէր Դպրերից և Յ. Քաշատրէ մէջ պատշաճ շարունակել այսպիսի տետրակներ Հայկական երաժշտութիւնը յառաջ տանելու։

(1258- ԱՀ)
Հանրագիտարան
ԱՄՈՒ
ԱՄՈՒ
638-2011
2013
623 ահ

Երգ Հայրիկիս Հայրն

Canto

Piano Forte

D. C.

Սուտերը ելեկ.

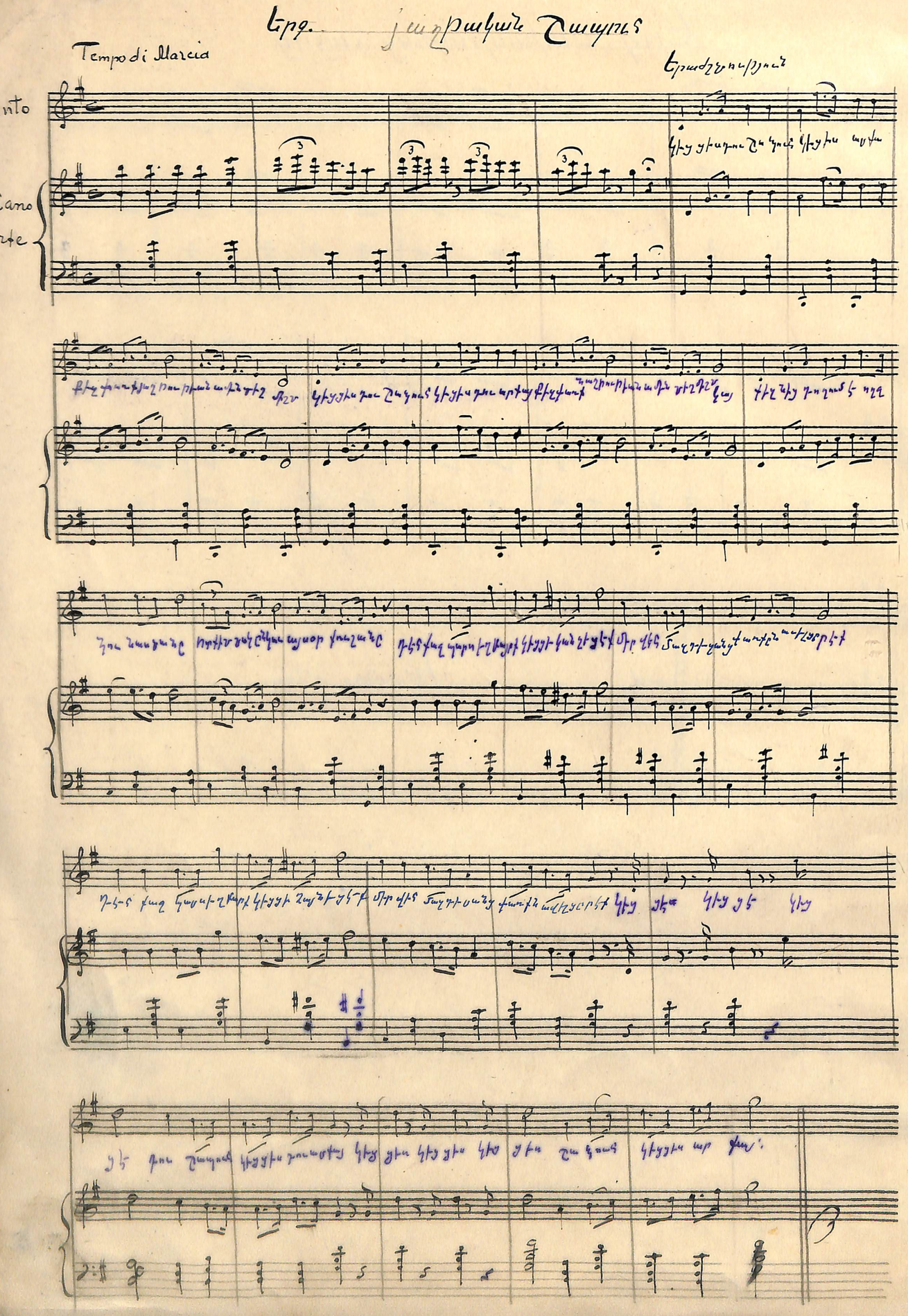

1.

Կեցցեմ դու Շապուհ, կեցցես արքայ,
Քեզ փառք յաղթութեան ամեն տեղ միշտ կայ /կրկ./
Քեզնէց զողջուիմ է ողջ Յունաստանը
Ոտքիդ տակ ընկաւ. այսօր հուշանը.
Դեհ քաջ Պարս եղբարք. կեցցե կանչեցեք,
Մեր վեհ Մաղդեղանց փառքն աւելացրեք /կրկ./
Կեցցե, կեցցե, կեցցե միշտ Շապուհ և իւր զօրութիւնն
Կեցցե, կեցցե, կեցցե միշտ Շապուհ և իւր զՁրութիւնն։

2.

Անմահ Որմիզդը քեզ մեզ պարգևեց,
Քո ահեղ սուրը նա ինքն սրեց,
Փշրեալ թշնամիք, շնչեալ Օտարդեն,
Աշխարհս բոլոր պաքսկաղեն.
Դու քո քաջութեամբ անմահ դից Հաղթողաց։
Տուիր մեզ խրախոյս յաղթել քաջաբար։ կեցցե և այլն.

3.

Տէրն Արշակունեանց Անուշ բերդի մեջ,
Պեռքէ փչանայ դառն վշտի մեջ,
Յաղթութեան դռները անմահից շնորհօք
Բացու

1.

Կեցցս դու Շապուհ, կեցցես արքայ,

քեզ փառք

ՍԱՄԷԼԻ ԵՐԳ

1.

Կեցցես քաջ Սամէլ, փառք ու պարծանք հայ անուանն.
Կեցցես քաջ Սամէլ, դուսես մի միայն փրկիչ տան հայկազեանն.
Դու որ ուրացող խարդախ քո հօրից վրէժ առնել պատրաստ ես,
Քեզ միայն՝ քեզ միայն փառք հայկազունքս կտանք քեզ՝
դարե դար յաւիտեան:
Կեցցես քաջ Սամէլ փառք ու պարծանք հայ անուանն,
Կեցցես քաջ Սամէլ, փառք ու պարծանք հայ անուանն:

2.

Այդ մեծ քաջութիւն
Վեհ անունդ կը պսակէ,
Այդ ջերմ հաւատը
Քեզ կը պահպանէ
Եւ կը ղօրացընէ:
Գիտենք իսկապէս,
Թէ քաջ հայի պէս
Նահատակ կը դառնաս.
Ուստի քեզ միայն փառք
Հայկազունքս կը տանք
Քեզ՝ դարե դար յաւիտեան:
Կեցցես քաջ Սամէլ և այլն

3.

Ահա երկնքից
Մեր սուրբ հարքը նայում են
Եւ լոյս պսակը
Գլխիդ բռնելով՝
Քեզ քաջալերում են.
Դու որ քաջ Սամէլ
Սուրը ձեռքդ առած՝
Մենք էլ քեզ միայն փառք
Եռանդեամբ կտանք
Քեզ՝ դարե դար յաւիտեան:
Կեցցես քաջ Սամէլ և այլն

Պ.Պ.

Սամէլի երգ.

Երաժշտությունը Գ. Մինասյանի

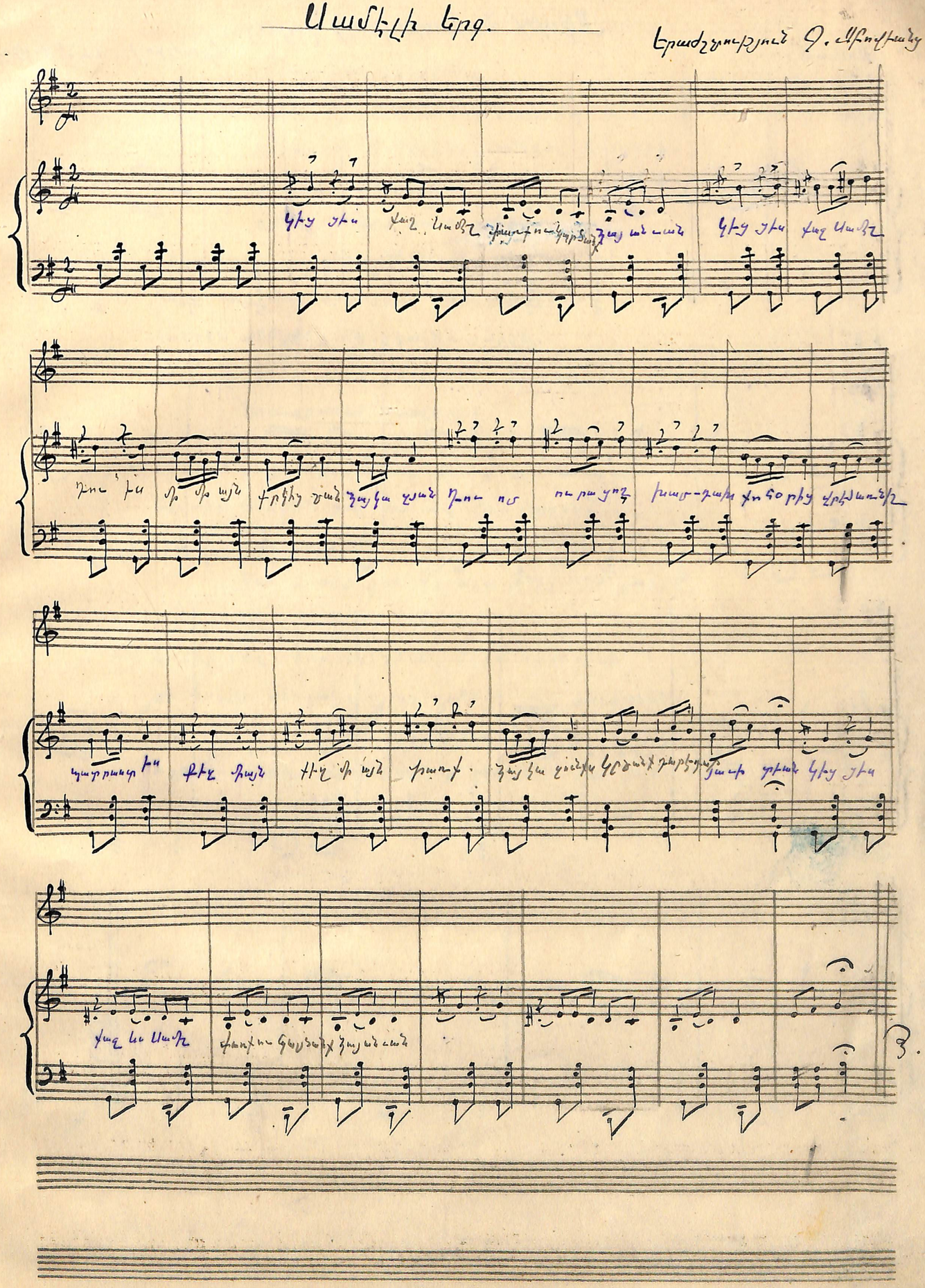

Մեղք Հարեւարաց Հայոց

Երաժշտութ. Գ. Մելիքյանց

Andante

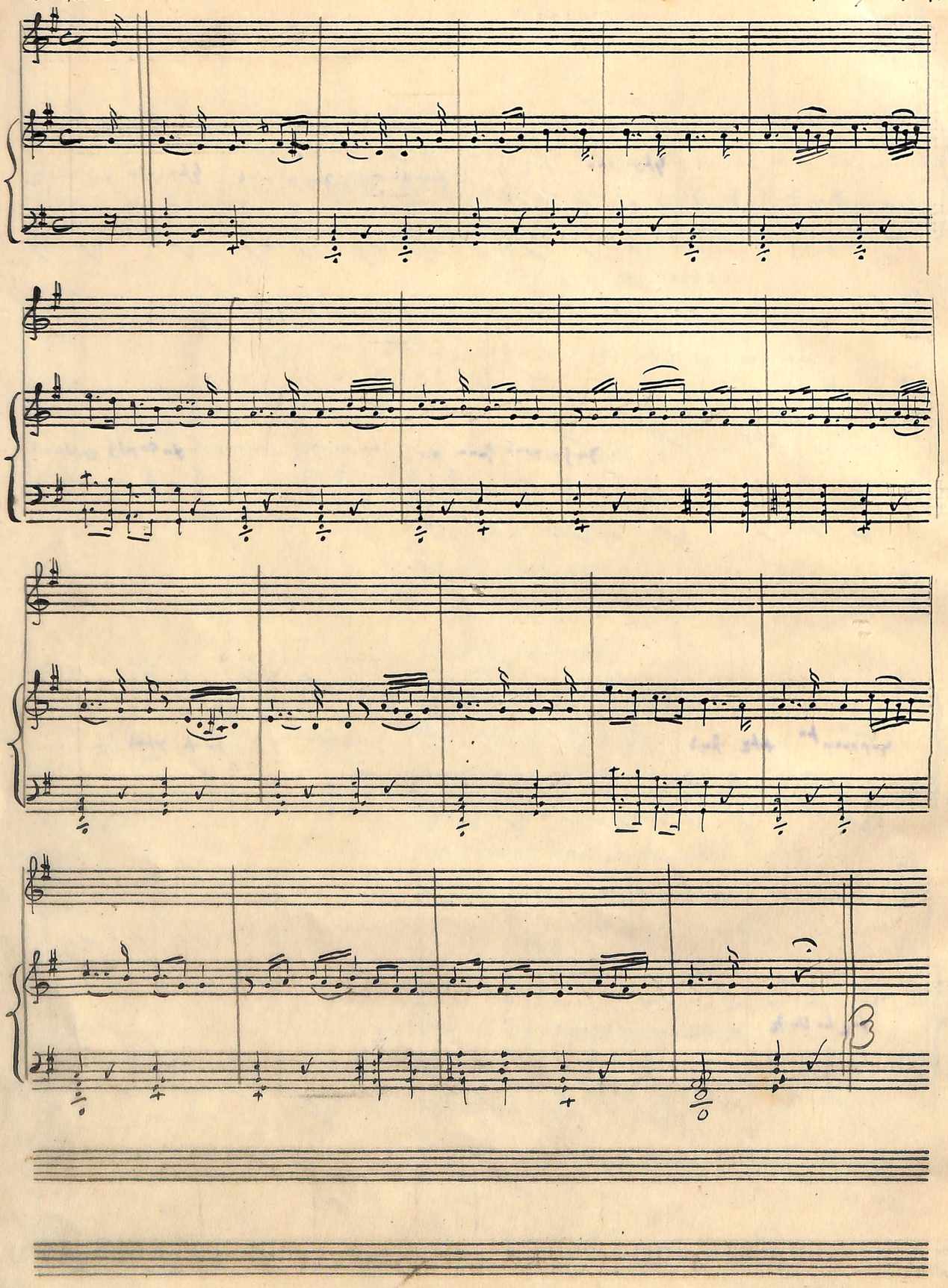

Աստուած ողորմած,

տես մեր խղճութիւն, ընչիր Պարսից ոյժ ղօրութիւն,

ղօրացրու Սամէլին, համոզել Վահանին.

Որ քաջաբար

վանէ ոսոխք, պահէ կրօնք:

Սիրտ տուր Վահանին, օղնելով հայ ազգին,

թոյլ տայ Պապ արքային, տիրել թագին:

Վահանն անօրէն, թէ չդառնա չարէն,

Տեր Սամէլին սիրտ քարեղէն: Սէր ազգին, սէր կրօնի

Նրա սրտում տպավորէ:

Ինչպէս քաջ հայ, հանել հօրից վրէժն ազգի:

Աղատիր Պապին՝ կալ ժառանգ հայ թագին.

Հասցրու մեր ազգին իր հին փառքին:

Բաւ է տէր բաւ է, այս ի՞նչ մեծ ցաւ է,

Ինչի՞ Վահան մեզ կդաւէ.

պահիր մեզ միաբան, լինել միշտ օրհնաբան

քո սուրբ անուան. և գոհութիւն տալ յաւիտեան:

Ապաքէն Աստուած,

ոյժ տուր մեր տկար բազկաց ընդդեմ՝ կալ բռնութեանց

Օտար ազգաց:

Սիրելիս դարձիր

Լըսիր քաջդ Վահան, մեր դիք այսպես կամին,
Որ դու շուտով դարձնես հայերն իրանց դեներից և Օրենքից.
Լըսիր Շապուհի կամքն եսպես է՝ մինչև չառնես նորա հրաման

Անեղ անդրդուելի, չես հասնիր քո մեծ փավագին,
Եւ արժան չես լինի հայկական թագին։
Այդ բան միայն կլինի այն ժամանակ,
Երբ Հայաստանը կլինի մեր հպատակ.
Եւ Ցոյներից հեռի մնալով կը լինի մեզ միշտ պենակից
և միշտ դաշնակից։

Երաժշտ. Գ. Սիրոփյանց

Mastoso

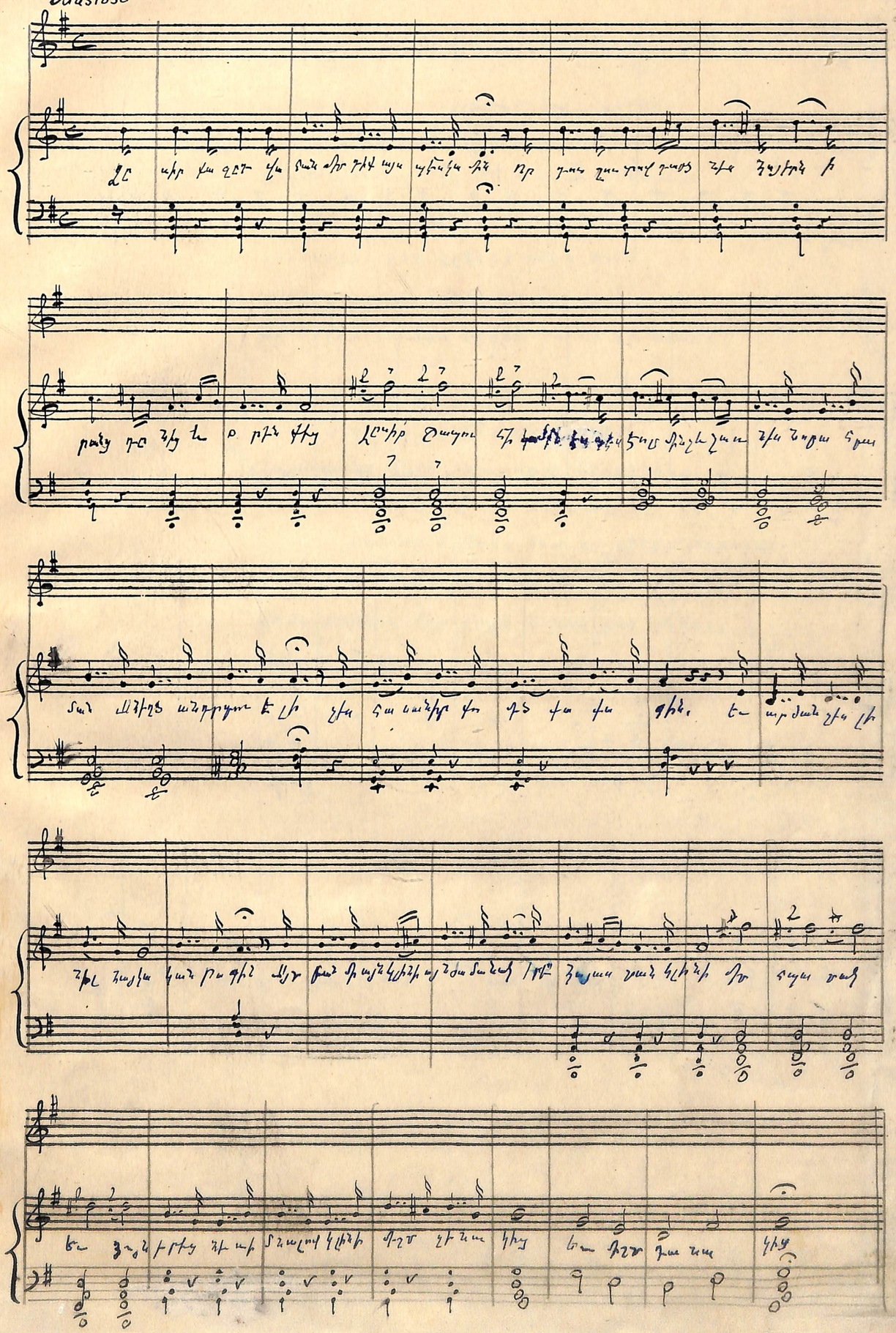

Allegretto

Երաժշտ. Գ. Ալիխանյան

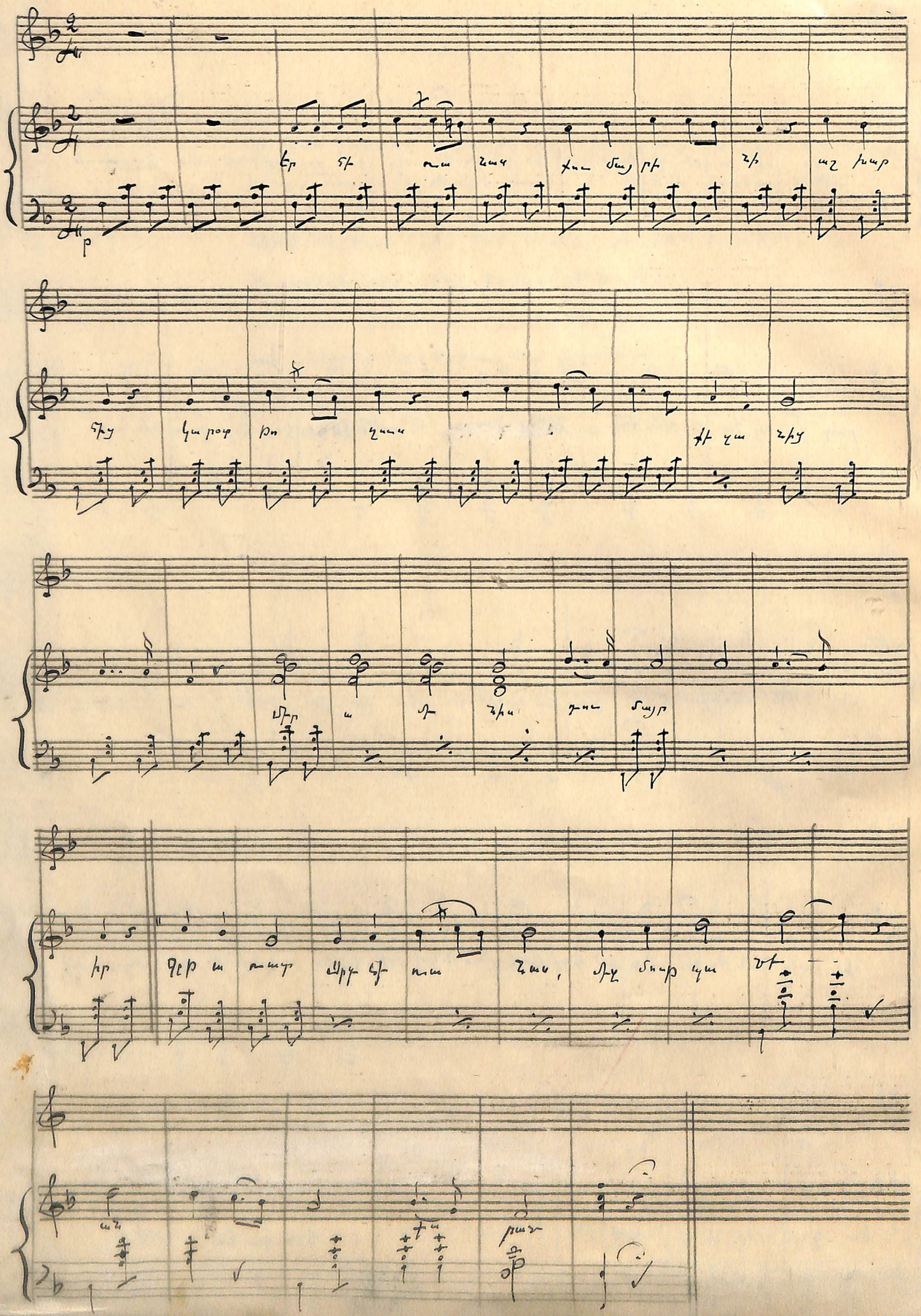

Խմբ՝ Մ. Գլաձորի

Է՞ր հեռանաս քո մայրենի աշխարհից,
Կարոտ թողուս սերտ բարեկամք քեզնից.
Մեր ամենիս դու մայր էիր գթառատ,
Արդ հեռանաս, մեզ մութ պատէ անփարատ։

Քո սուրբ ձեռՕք մեր վերքերը շատ անգամ
Լուանայիր դեղ դընէիր ամէն ժամ.
Քո մաղերից ուլորէիր վիրակապ,
Քո բուլոր կեանքն աղգիս համար էր աղաչ։

Արդ հայոց ղՕրքն իրանց մՕրից որբանայ,
Վրաց աղգը քո խնամՕք պերճանայ.
Հայաստանը զրկի իւր սուրբ Շուշանից
Վրաստանը բուրբէ հոտով քաղցրալից։

Ուր որ երթաս, ուր որ լինիս տիրուհի
Մեր սիրտ հոգին քեզ հետ տանիս մաքրուհի.
Մնաս բարեաւ մեր լոյս հաւատ քեզ ընկեր,
Անչն ու խաչն քեզ պահապան ղՕր գիշեր։

(Մեկ. Գլաձորիանցի «Թռչունի» գրքից.)

Այս տարուան ներկայացրած մի քանի հայկական թատրոնական խաղարկութեանց մէջ երգուած եղանակները ժողովրդի սրտին հաճոյական երևալով, ամեն տեղից բաւական ցանկութիւն այդ երգերի երաժշտական խաղերն ունենալու։ Ուստի մենք քաջալերուեցանք ազգասիրական շատերի ցանկութիւնը իրականացնելու և վստահացանք տալ այն երգերի խաղերը առանձին տետրակներով։

Առաջին երգի եղանակն առած է Գերմանականից, երկրորդինը շարադրութիւնն է անմահ Ֆիհատայից արժանի Ղ. Սեղբեանցի երանելի, իսկ մնացեալ չորս երգերի եղանակները Գ. Սեբովեանցի աշխատութիւնն է, որ որքան կարելի է՝ աշխատել է համեմատացնել հայոց ինքնուրոյն ազգային երաժշտութեանցը, ավելի լավ համարելով հայոց եղանակներին նրանց քայլ և նշանակութիւն տալ, քան Օտարինը հայացնել։ Յուսանք, թէ այս եղանակներն սիրալիր ընդունելութիւն կգտնեն երգասէր հայերից և կը քաջալերեն մեզ այսուհետև շարունակել այսպիսի տետրակներ հայկական երաժշտութիւնը յառաջ տանելու։

ՀՀ Ազգային գրադարան
NL0684961

ՀՀ Ազգային գրադարան
NL0684961

623
Черри

784
Z-25